

DUCAR

Manuel de pièces du moteur

Modèle : DUESB926T
Souffleuse 26" à chenilles



Le modèle peut différer légèrement de la photo

CULASSE

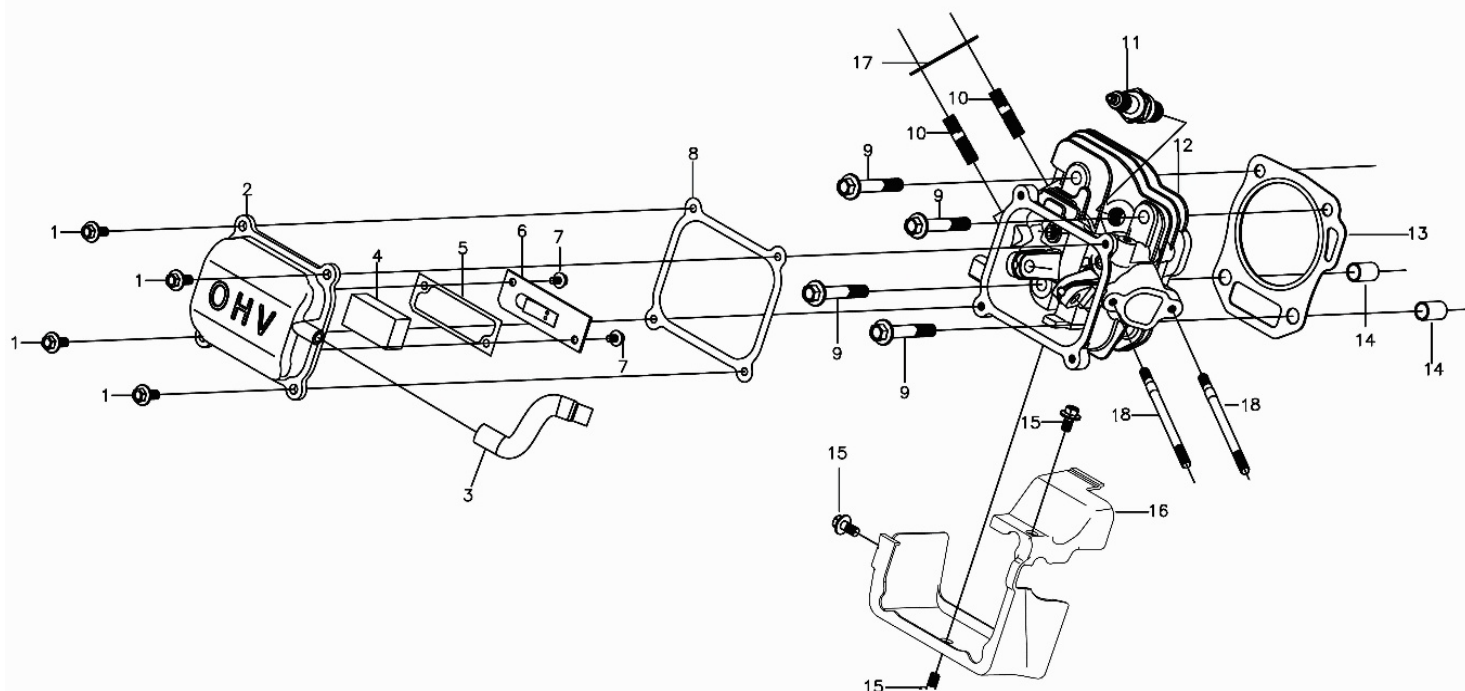

| No. | Numéro de pièce | Description | Qté |
|-----|-------------------|-------------------------------|-----|
| 1 | DUP380140002-0006 | Boulon hexagonal à bride | 4 |
| 2 | DUP120230138-0001 | Couvre-culasse | 1 |
| 3 | DUP380741171-0001 | Tuyau de reniflard | 1 |
| 4 | DUP150290027-0001 | Filtre à huile moteur | 1 |
| 5 | DUP110850026-0001 | Garniture de reniflard | 1 |
| 6 | DUP110840034-0001 | Bouchon de reniflard | 1 |
| 7 | DUP380140429-0001 | Bouchon hexagonal à bride | 2 |
| 8 | DUP120250052-0001 | Joint de couvercle de culasse | 1 |
| 9 | DUP380140454-0002 | Bouchon hexagonal à bride | 4 |
| 10 | DUP380180098-0001 | Goujon | 2 |
| 11 | DUP270960014-0001 | Bougie d'allumage | 1 |
| 12 | DUP120080636-0001 | Culasse | 1 |
| 13 | DUP120150216-0001 | Joint de culasse | 1 |
| 14 | DUP380600116-0001 | Goupille de positionnement | 2 |
| 15 | DUP380140089-0003 | Bouchon hexagonal à bride | 3 |
| 16 | DUP160190084-0001 | Défecteur d'air | 1 |
| 17 | DUP180650116-0001 | Joint de sortie | 1 |
| 18 | DUP380180093-0001 | Goujon | 2 |

CORPS DU CARTER

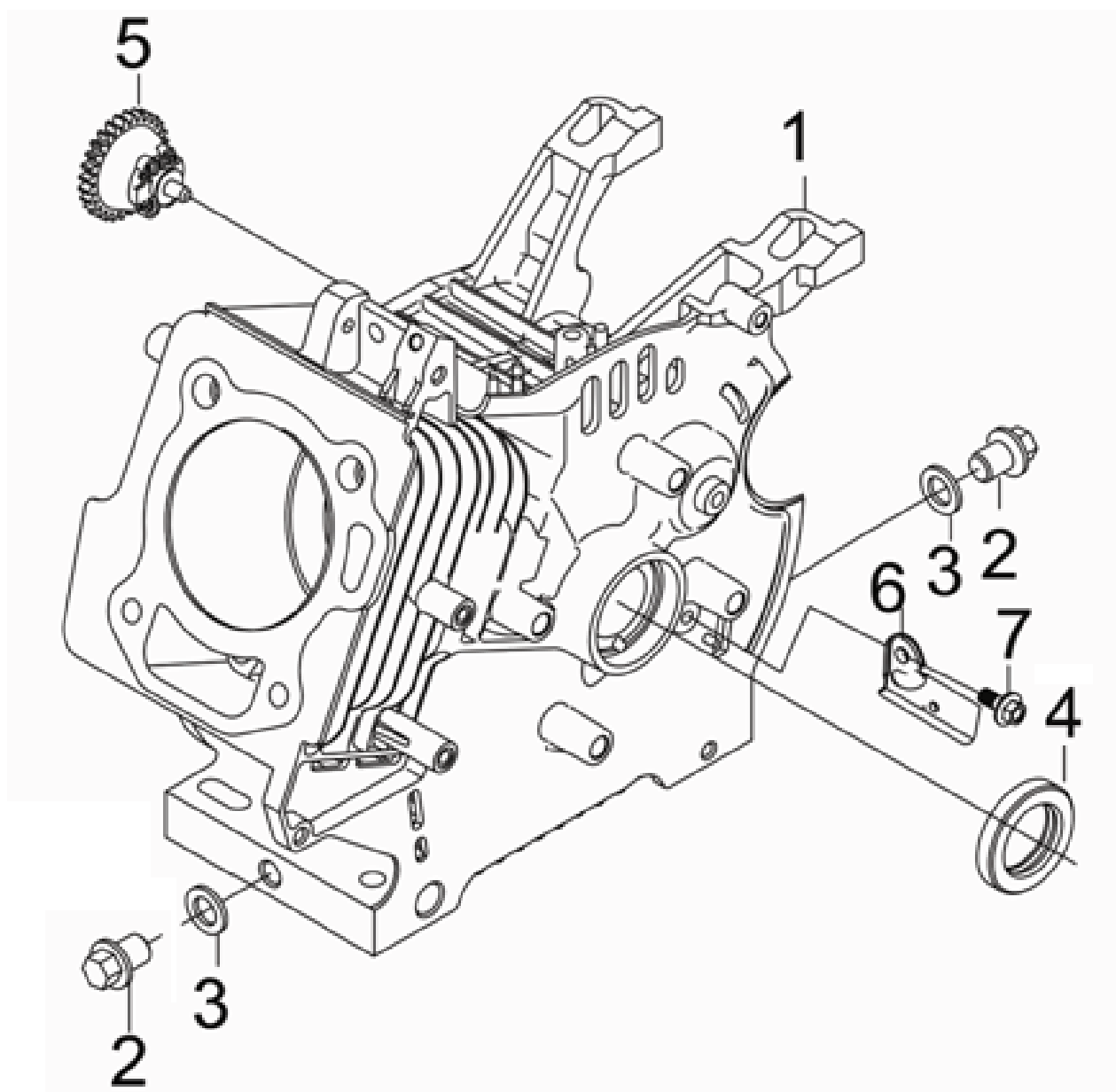

| No. | Numéro de pièce | Description | Qté |
|-----|-------------------|---|-----|
| 1 | DUP110810304-0001 | Carter moteur | 1 |
| 2 | DUP110260025-0001 | Vis du bouchon d'étanchéité | 2 |
| 3 | DUP380450514-0001 | Rondelle plate | 3 |
| 4 | DUP380650490-0002 | Joint d'huile | 1 |
| 5 | DUP171750032-0002 | Composants du réducteur | 1 |
| 6 | DUP270280025-0001 | Disque de tension du faisceau de câbles | 1 |
| 7 | DUP380140089-0003 | Boulon hexagonal à bride | 1 |

COUVERCLE DE CARTER

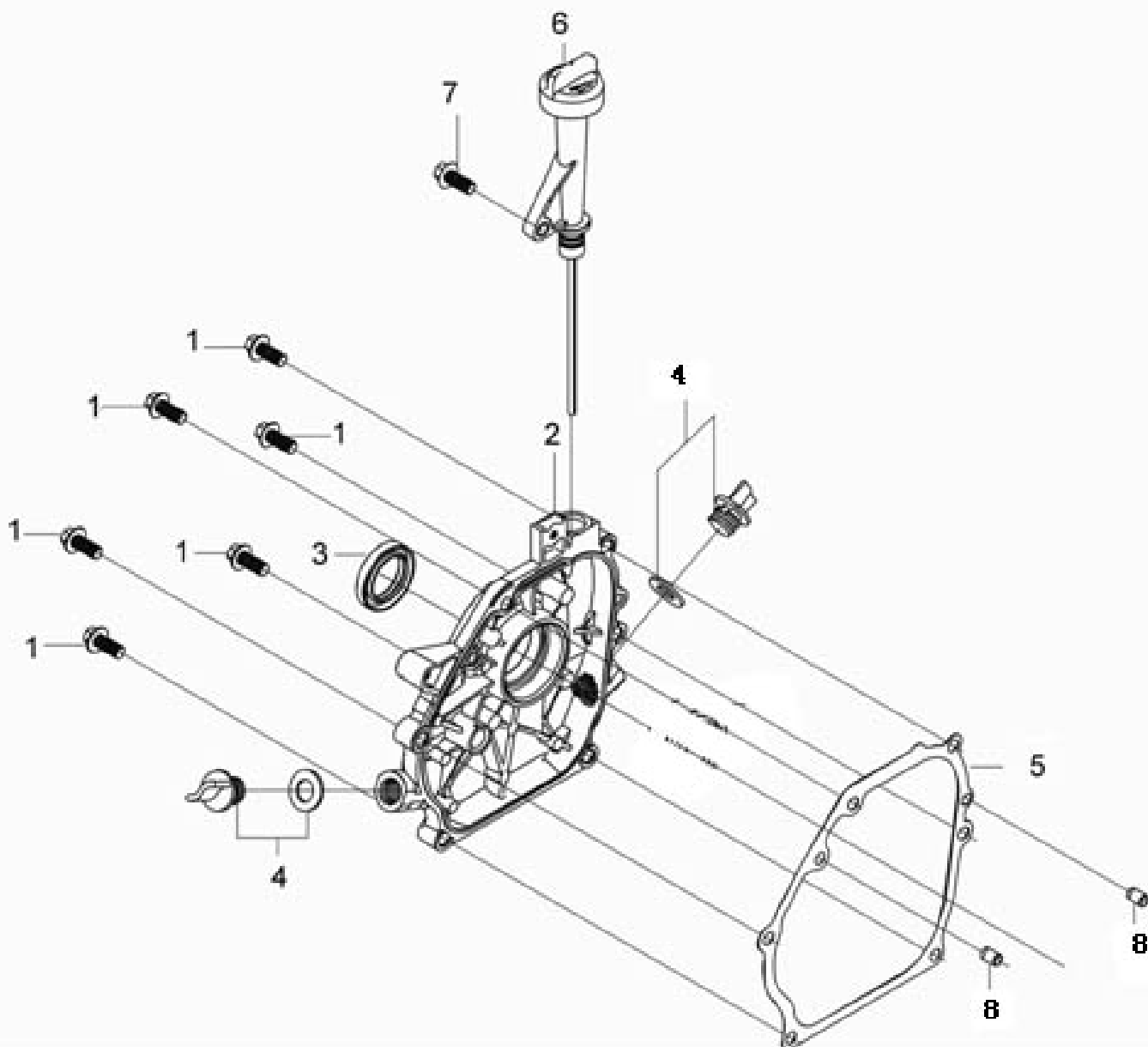

| No. | Numéro de pièce | Description | Qté |
|-----|-------------------|------------------------------|-----|
| 1 | DUP380140028-0004 | Boulon hexagonal à bride | 6 |
| 2 | DUP110820192-0001 | Couvercle de carter | 1 |
| 3 | DUP380650645-0001 | Joint d'huile | 1 |
| 4 | DUP110690038-0001 | Rètre d'huile | 2 |
| 5 | DUP110830063-0001 | Joint de couvercle de carter | 1 |
| 6 | DUP110690081-0001 | Joint d'huile | 1 |
| 7 | DUP380140003-0007 | Rètre d'huile | 1 |
| 8 | DUP380600120-0001 | Boulon hexagonal à bride | 2 |
| | | Goutte de positionnement | |

VILEBREQUIN

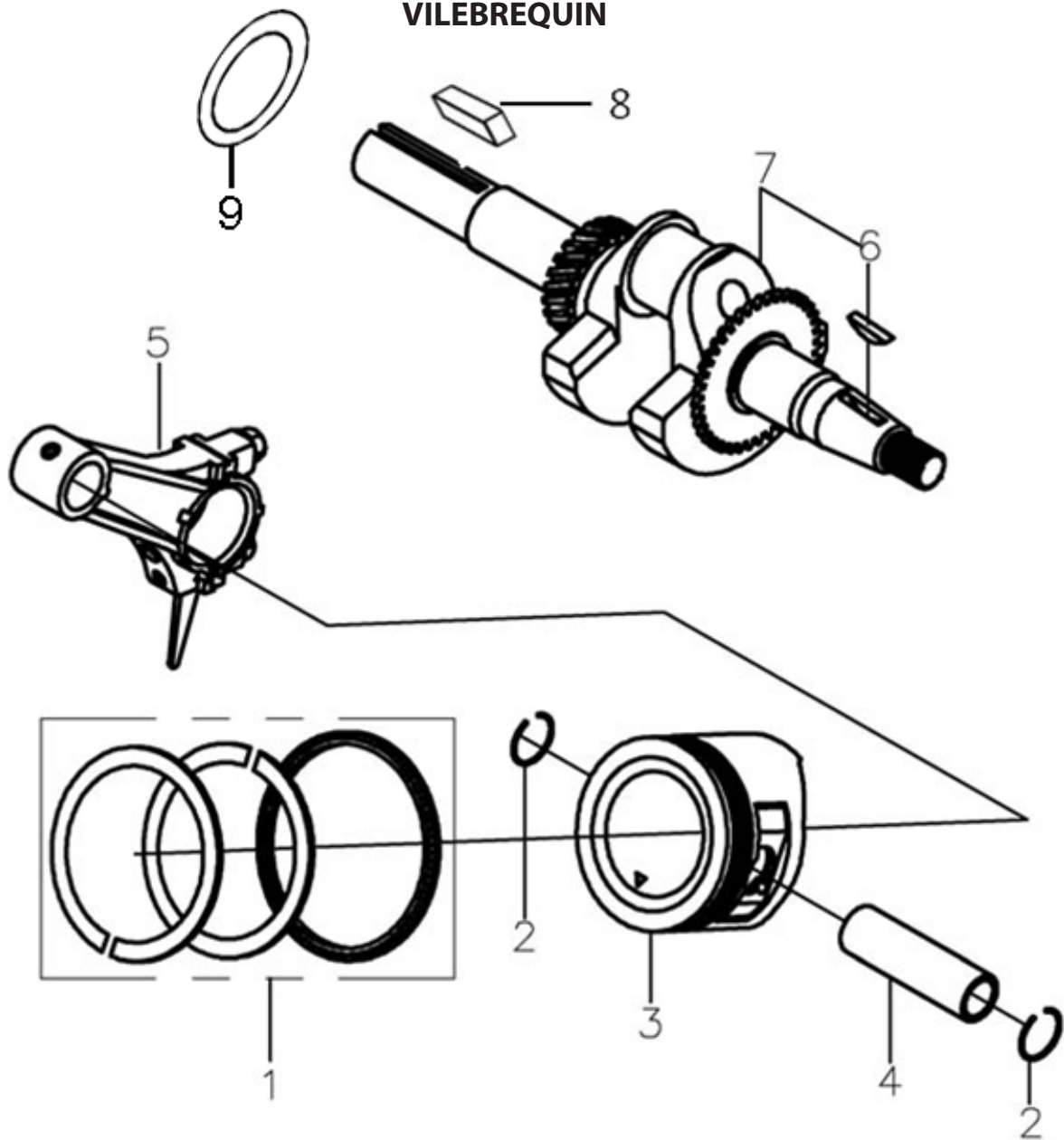

| No. | Numéro de pièce | Description | Qté |
|-----|-------------------|---------------------------------------|-----|
| 1 | DUP130070158-0001 | Ensemble de segments de piston | 1 |
| 2 | DUP380560056-0001 | Bague de déflecteur de câble en acier | 2 |
| 3 | DUP130030245-0001 | Piston | 1 |
| 4 | DUP130060031-0001 | Axe de piston | 1 |
| 5 | DUP130150039-0001 | Bielle | 1 |
| 6 | DUP380620050-0001 | Clavette | 1 |
| 7 | DUP130290527-0001 | Vilebrequin | 1 |
| 8 | DUP380620040-0001 | Clavette | 1 |
| 9 | DUP380451091-0001 | Ronde plate | 1 |

ARBRE À CAMES

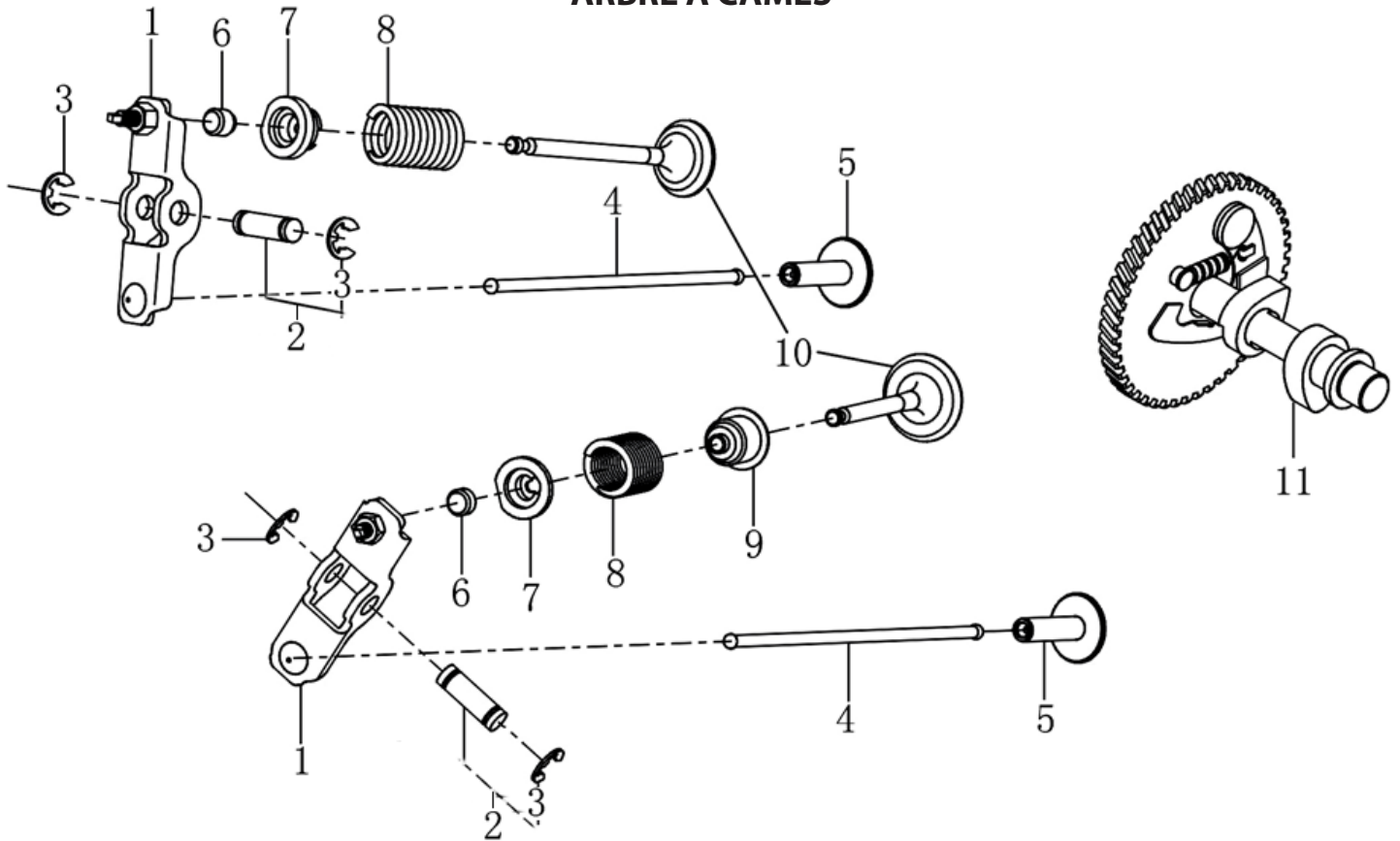

| No. | Numéro de pièce | Description | Qté |
|-----|-------------------|-------------------------------|-----|
| 1 | DUP140450068-0001 | Ensemble culbuteur | 2 |
| 2 | DUP141730001-0001 | Axe de culbuteur | 2 |
| 3 | DUP380570024-0003 | Bague d'amortissement | 4 |
| 4 | DUP140670047-0001 | Tige de poussée | 2 |
| 5 | DUP140690003-0001 | Pousseur de soupape | 2 |
| 6 | DUP140320001-0001 | Chapeau de réglage de soupape | 2 |
| 7 | DUP140380017-0001 | Retenue de ressort de soupape | 2 |
| 8 | DUP140340039-0001 | Ressort intérieur de soupape | 2 |
| 9 | DUP140400016-0001 | Joint d'huile de soupape | 1 |
| 10 | DUP500550076-0001 | Kit de soupapes | 1 |
| 11 | DUP140020187-0001 | Ensemble d'arbre à cames | 1 |

ASSEMBLAGE DU DÉMARREUR

 8

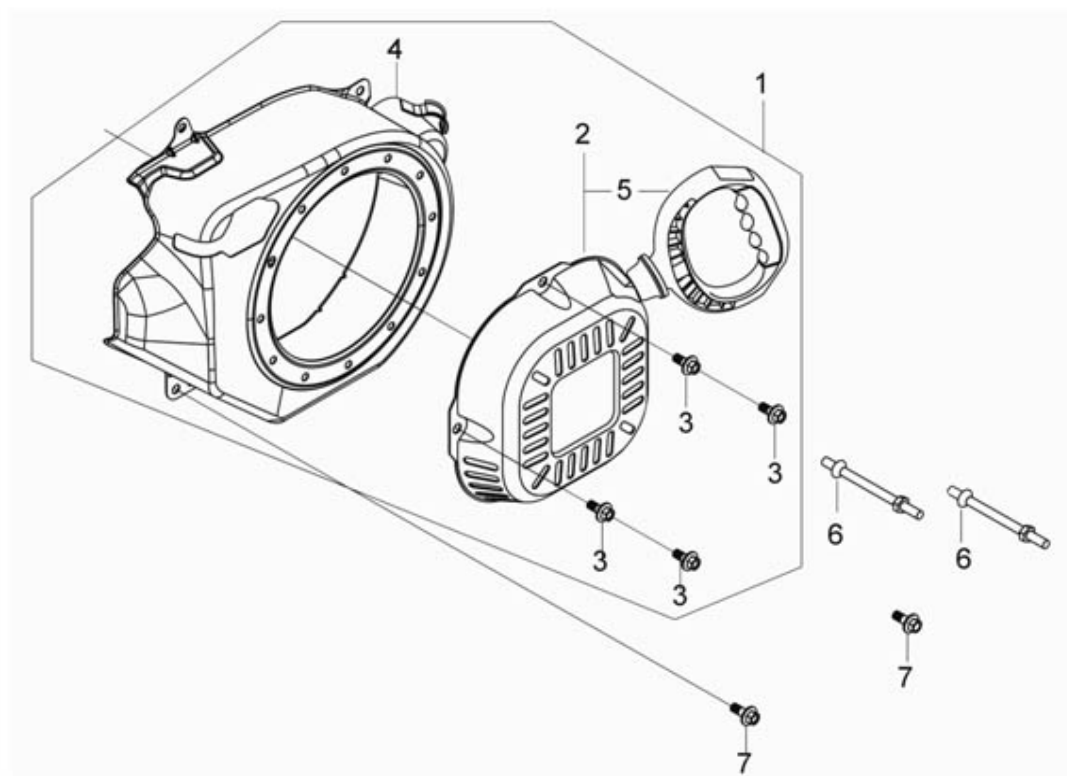

| No. | Numéro de pièce | Description | Qté |
|-----|-------------------|--------------------------------|-----|
| 1 | DUP193490399-0001 | Ensemble de démarrage manuel | 1 |
| 2 | DUP193500119-TB02 | Composants du démarrage manuel | 1 |
| 3 | DUP380140531-0001 | Boulon hexagonal à bride | 4 |
| 4 | DUP160210119-0001 | Couvercle de ventilateur | 1 |
| 5 | DUP193560012-0002 | Poignée de traction | 1 |
| 6 | DUP380850019-0001 | Goujon de maintien | 2 |
| 7 | DUP380140001-0005 | Boulon hexagonal à bride | 4 |
| 8 | DUP380930107-0001 | Clou de positionnement | 1 |

CARBURATEUR

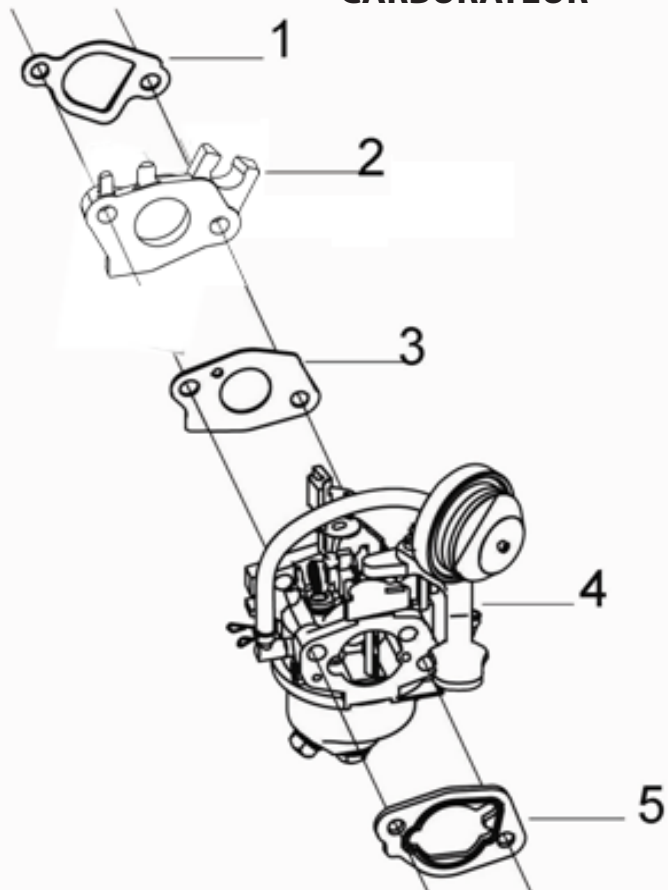

| No. | Numéro de pièce | Description | Qté |
|-----|-------------------|--|-----|
| 1 | DUP170430178-0001 | Joint de carburateur | 1 |
| 2 | DUP170440093-0001 | Coussinet isolant thermique pour carburateur | 1 |
| 3 | DUP170430179-0001 | Joint de carburateur | 1 |
| 4 | DUP170021687-0001 | Carburateur | 1 |
| 5 | DUP170430065-0001 | Joint de carburateur | 1 |

ASSEMBLAGE VOLANT/BOBINE

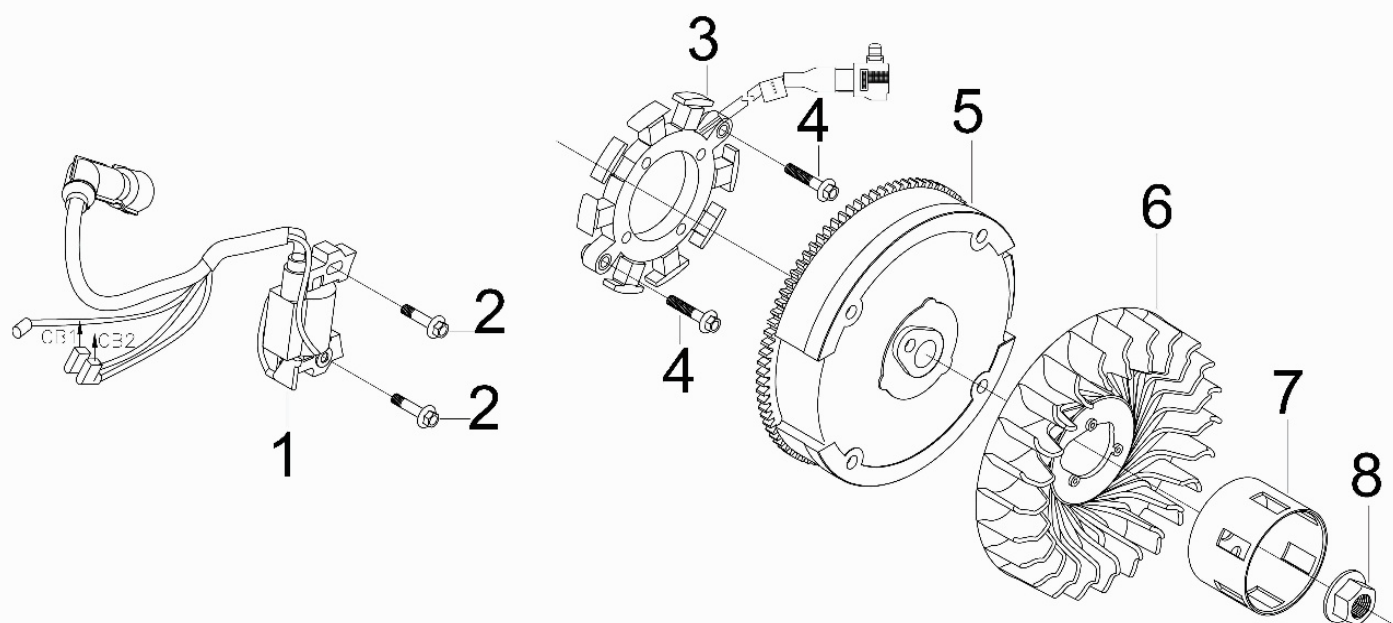

| No. | Numéro de pièce | Description | Qté |
|-----|-------------------|--------------------------------|-----|
| 1 | DUP270920265-0001 | ENSEMBLE BOBINE D'ALLUMAGE | 1 |
| 2 | DUP380140102-0004 | Boulon hexagonal à bride | 2 |
| 3 | DUP270210040-0002 | Combinaison bobine d'éclairage | 1 |
| 4 | DUP380140095-0005 | Boulon hexagonal à bride | 2 |
| 5 | DUP270020278-0001 | COMPLET VOLANT MOTEUR | 1 |
| 6 | DUP160180036-0001 | Turbine | 1 |
| 7 | DUP193590034-0001 | Disque de démarrage | 1 |
| 8 | DUP380370051-0001 | Écrou hexagonal à bride | 1 |

SYSTÈME DE CONTRÔLE

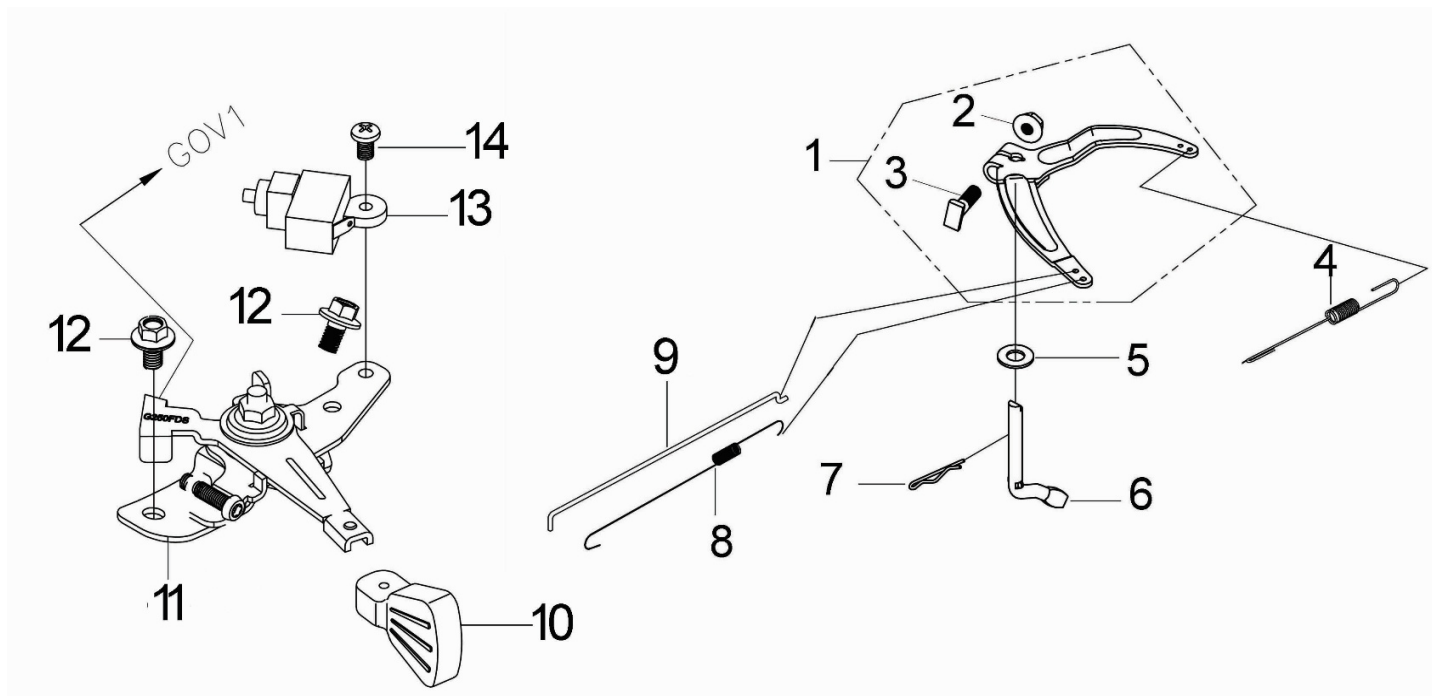

| No. | Numéro de pièce | Description | Qté |
|-----|-------------------|---|-----|
| 1 | DUP171620044-0001 | Support de réglage de vitesse | 1 |
| 2 | DUP380370066-0001 | Écrou hexagonal à collerette | 1 |
| 3 | DUP380250002-0001 | Vis de réglage à tête carrée et méplat | 1 |
| 4 | DUP171600096-0001 | Ressort de régulation | 1 |
| 5 | DUP380450531-0001 | Rondelle plate | 1 |
| 6 | DUP171630025-0001 | Bras de réglage de vitesse | 1 |
| 7 | DUP381350004-0001 | Attache | 1 |
| 8 | DUP171610029-0001 | Ressort de rappel d'accélérateur | 1 |
| 9 | DUP171590030-0001 | Tige d'accélérateur | 1 |
| 10 | DUP173710004-0001 | Manchon en caoutchouc de poignée d'accélérateur | 1 |
| 11 | DUP171680125-0001 | Poignée d'accélérateur combinée | 1 |
| 12 | DUP380140089-0003 | Boulon hexagonal à collerette | 2 |
| 13 | DUP271660026-0001 | Interrupteur d'arrêt | 1 |
| 14 | DUP380200008-0005 | Vis à tête cylindrique cruciforme | 1 |

FILTRE À AIR

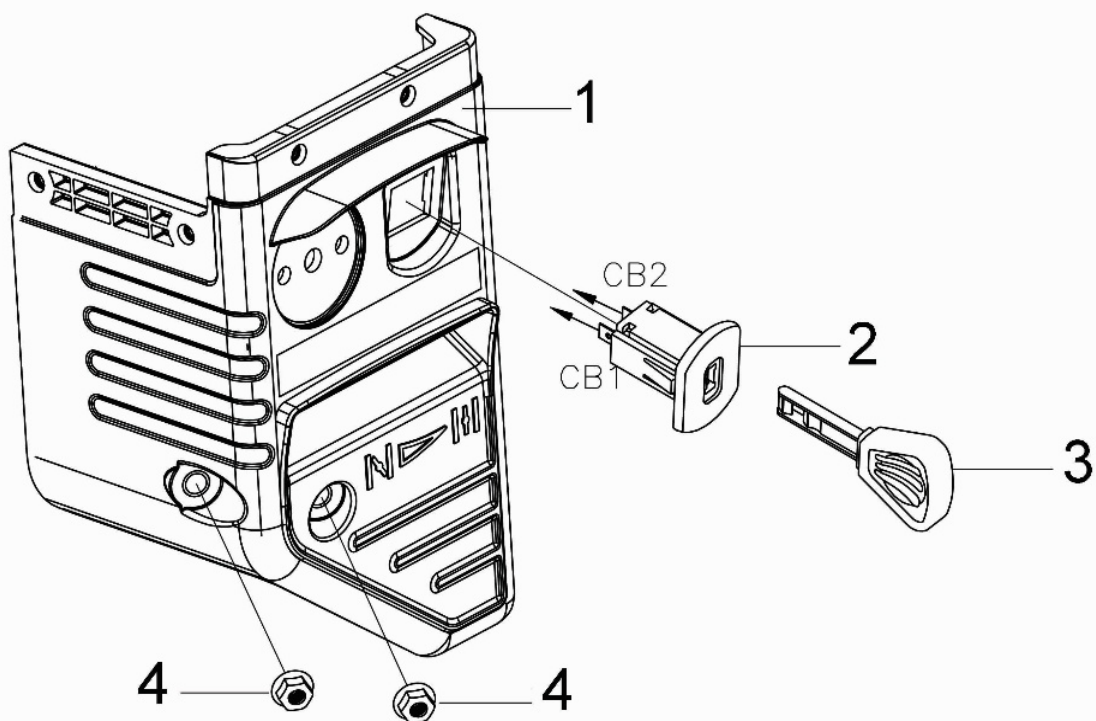

| No. | Numéro de pièce | Description | Qté |
|-----|-------------------|-------------------------|-----|
| 1 | DUP180020680-0001 | Filtre à air | 1 |
| 2 | DUP271660054-0001 | Interrupteur d'arrêt | 1 |
| 3 | DUP273210001-0003 | Clé d'arrêt | 2 |
| 4 | DUP380370048-0003 | Écrou hexagonal à bride | 2 |

SILENCIEUX

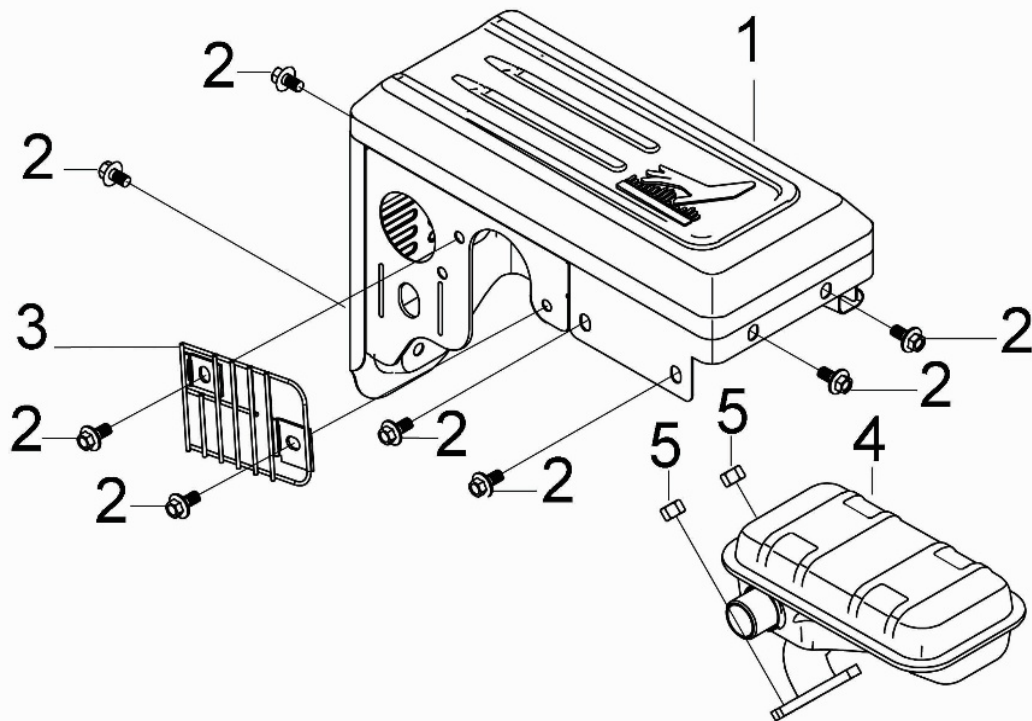

| No. | Numéro de pièce | Description | Qté |
|-----|-------------------|---|-----|
| 1 | DUP180960174-0001 | Protection de pot d'échappement | 1 |
| 2 | DUP380140001-0005 | Boulon hexagonal à bride | 8 |
| 3 | DUP180940039-0001 | Cadre anti-brûlure pour pot d'échappement | 1 |
| 4 | DUP180571903-0001 | Pot d'échappement | 1 |
| 5 | DUP380340005-0005 | Écrou hexagonal | 2 |

RÉSERVOIR À CARBURANT

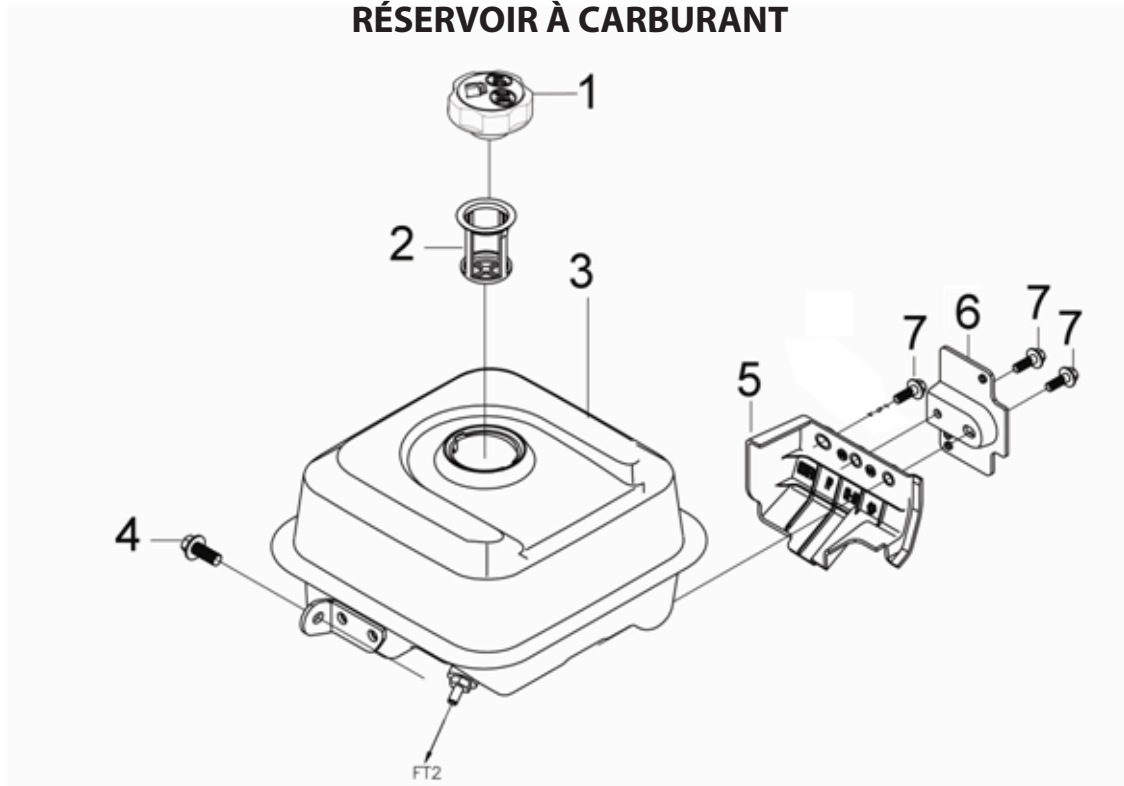

| No. | Numéro de pièce | Description | Qté |
|-----|-------------------|---|-----|
| 1 | DUP170870056-0001 | Couvercle de réservoir | 1 |
| 2 | DUP170720009-0001 | Filtre à orifice de versement combiné | 1 |
| 3 | DUP170501123-0003 | Réservoir | 1 |
| 4 | DUP380140001-0005 | Boulon hexagonal à bride | 1 |
| 5 | DUP661280021-0001 | Plaques décoratives | 1 |
| 6 | DUP270860051-0001 | Support de montage pour appareil électrique | 1 |
| 7 | DUP380140003-0007 | Boulon hexagonal à bride | 3 |

PLAQUES DÉCORATIVES

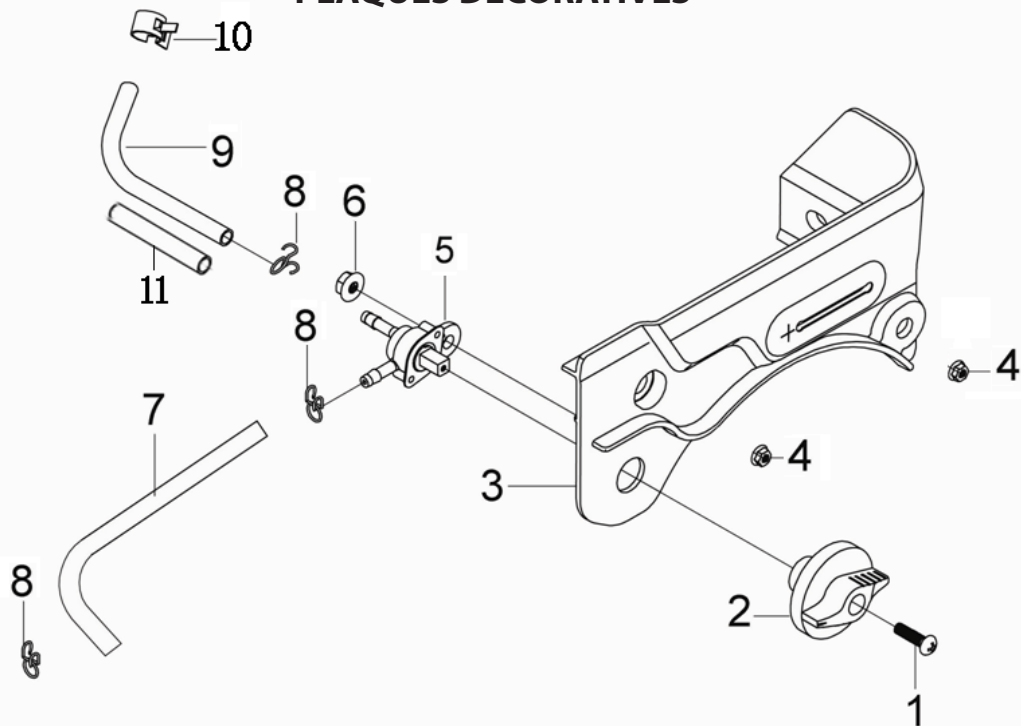

| No. | Numéro de pièce | Description | Qté |
|-----|-------------------|-----------------------------------|-----|
| 1 | DUP380200071-0002 | Vis à tête cylindrique cruciforme | 1 |
| 2 | DUP173260001-0002 | Bouton de commutateur d'huile | 1 |
| 3 | DUP661280020-0001 | Plaques décoratives | 1 |
| 4 | DUP380370048-0003 | Écrou hexagonal à bride | 2 |
| 5 | DUP170980081-0001 | Composants du commutateur d'huile | 1 |
| 6 | DUP380370048-0001 | Écrou hexagonal à bride | 1 |
| 7 | DUP380750767-0001 | Tuyau d'huile | 1 |
| 8 | DUP380950188-0001 | Collier de serrage | 3 |
| 9 | DUP380750803-0001 | Tuyau d'huile | 1 |
| 10 | DUP380960121-0005 | Collier de serrage combiné | 1 |
| 11 | DUP380770209-0001 | Manchon de protection | 1 |

DÉMARREUR

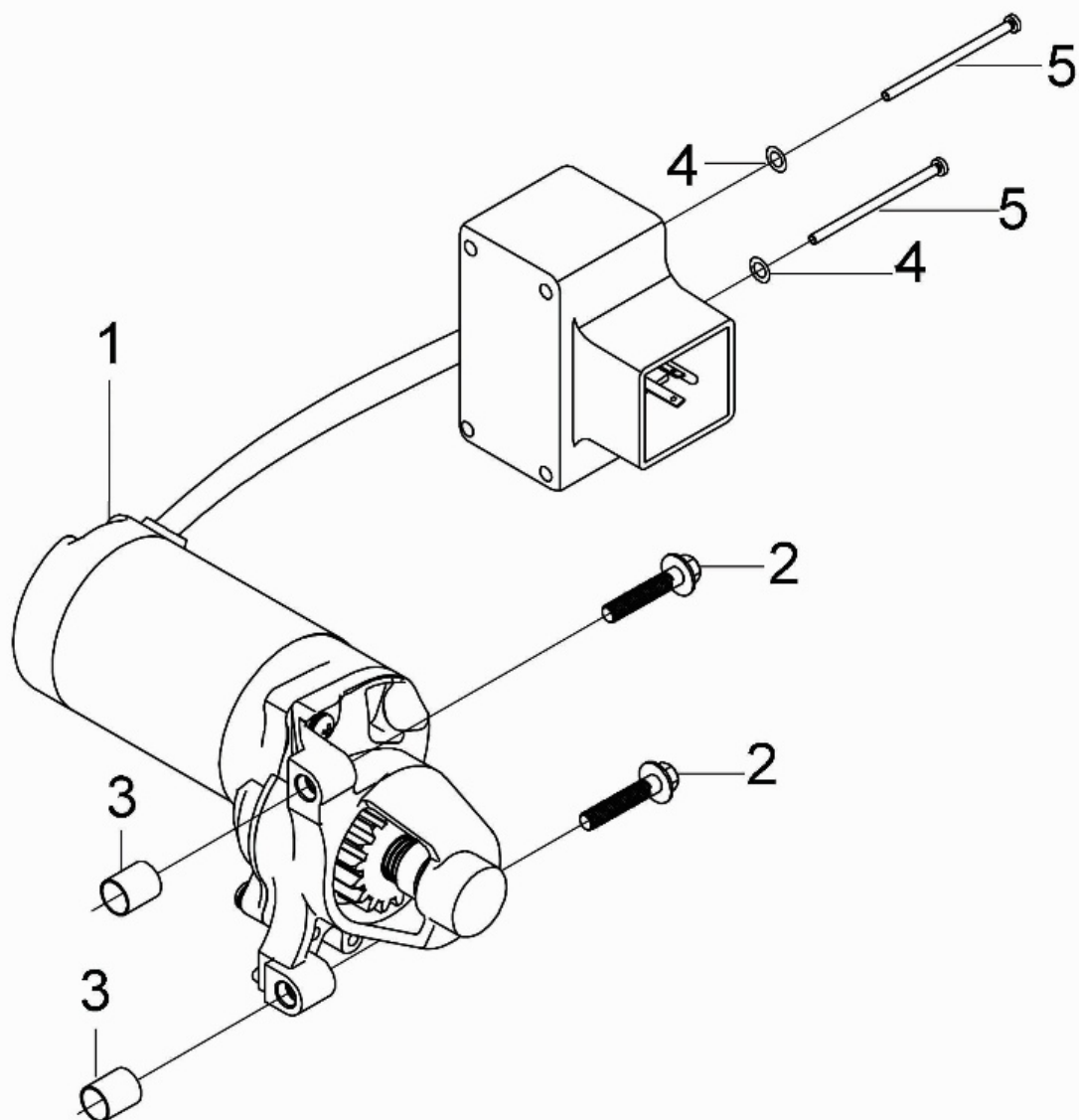

| No. | Numéro de pièce | Description | Qté |
|-----|-------------------|-----------------------------------|-----|
| 1 | DUP270360133-0001 | Composants du démarreur | 1 |
| 2 | DUP380140122-0004 | Boulon hexagonal à bride | 2 |
| 3 | DUP380600121-0001 | Goupille de positionnement | 2 |
| 4 | DUP380450578-0001 | Rondelle plate | 2 |
| 5 | DUP380200003-0004 | Vis à tête cylindrique cruciforme | 2 |