

DUCAR

Schéma des pièces



Le modèle peut différer légèrement de l'image

DUELT42-5
Little Beaver 42"
Tracteur à gazon

MTI
CANADA
www.mticanada.ca

INDEX

COMMANDE MOTEUR (LONCIN), ECHAPPEMENT ET POULIE.....	Page 3
RÉSERVOIR D'ESSENCE	Page 5
BOUCLIER DE SILENCIEUX	Page 7
COURROIE D'ENTRAÎNEMENT	Page 9
EMBRAYAGE POUR LA COUPE	Page 11
CHÂSSIS	Page 13
PONT AVANT	Page 15
PONT ARRIÈRE	Page 17
DIRECTION	Page 19
CHANGEMENT DE VITESSE	Page 21
FREIN	Page 23
SIÈGE	Page 25
LEVIER	Page 27
PLATEAU ET LAMES	Page 29
COUVERCLE DE CAPOT	Page 31
PROTECTION DE DÉCHARGE ET PROTECTION DE COURROIE.....	Page 33
COUVERTURE DE PAILLAGE.....	Page 35
ÉLECTRICITÉ (LONCIN)	Page 37

COMMANDE MOTEUR (LONCIN), ECHAPPEMENT ET POULIE

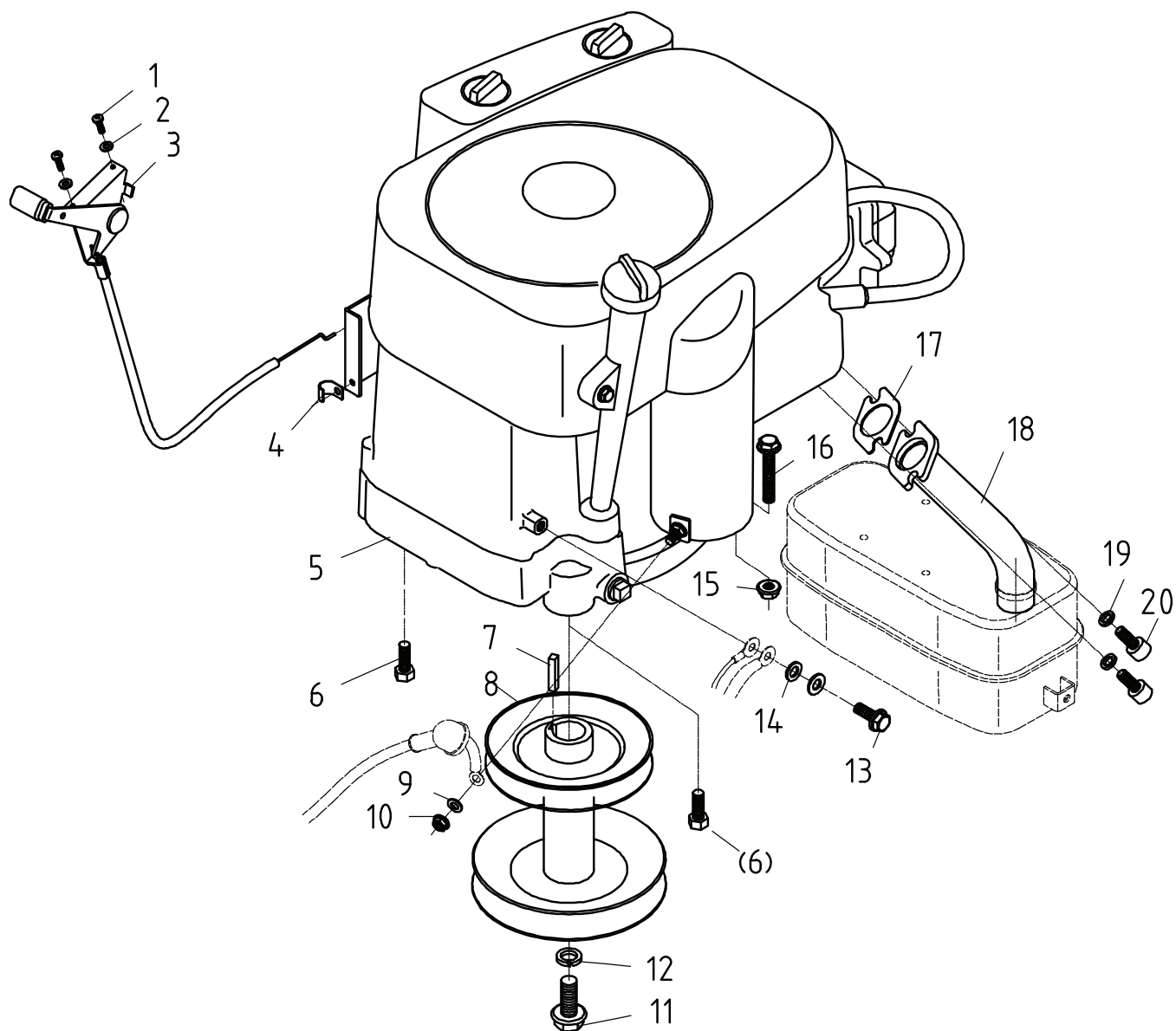

COMMANDE MOTEUR (LONCIN), ECHAPPEMENT ET POULIE

	Numéro de pièce	Nom de la pièce	Quantité
1	DUP01.01.1454	Vis M4×16	2
2	DUP01.04.1143	Rondelle 4	2
3	DUP00.06.02.016	Câble d'accélérateur	1
4	DUP02.35.21	Attache	1
5	DUP00.06.02.049 / 00.06.02.050	Moteur	1
6	DUP01.02.0397	Vis taraudeuse 3/8"-16-1 1/4"	3
7	DUP01.06.0140	Clé plate 6.35×30	1
8	DUP00.06.02.212	Poulie pas à pas	1
9	DUP01.04.0301	Rondelle 6	1
10	DUP01.03.0233	Contre-écrou de bride M6	1
11	DUP01.02.0734	Boulon 7/16"-20 - 1"	1
12	DUP01.04.0145	Rondelle élastique 7/16"	1
13	DUP01.01.4400	Vis M8X20	1
14	DUP01.04.1321	Rondelle 8	2
15	DUP01.03.0093	Contre-écrou de bride M8	1
16	DUP01.02.0173	Boulon à bride 8×55	1
17	DUP00.08.01.008	Joint	1
18	DUP00.06.02.115	Tuyau d'échappement	1
19	DUP01.04.0142	Rondelle élastique 5/16"	2
20	DUP01.01.1834	Vis 5/16"-18 -3/4"	2

RÉSERVOIR D'ESSENCE

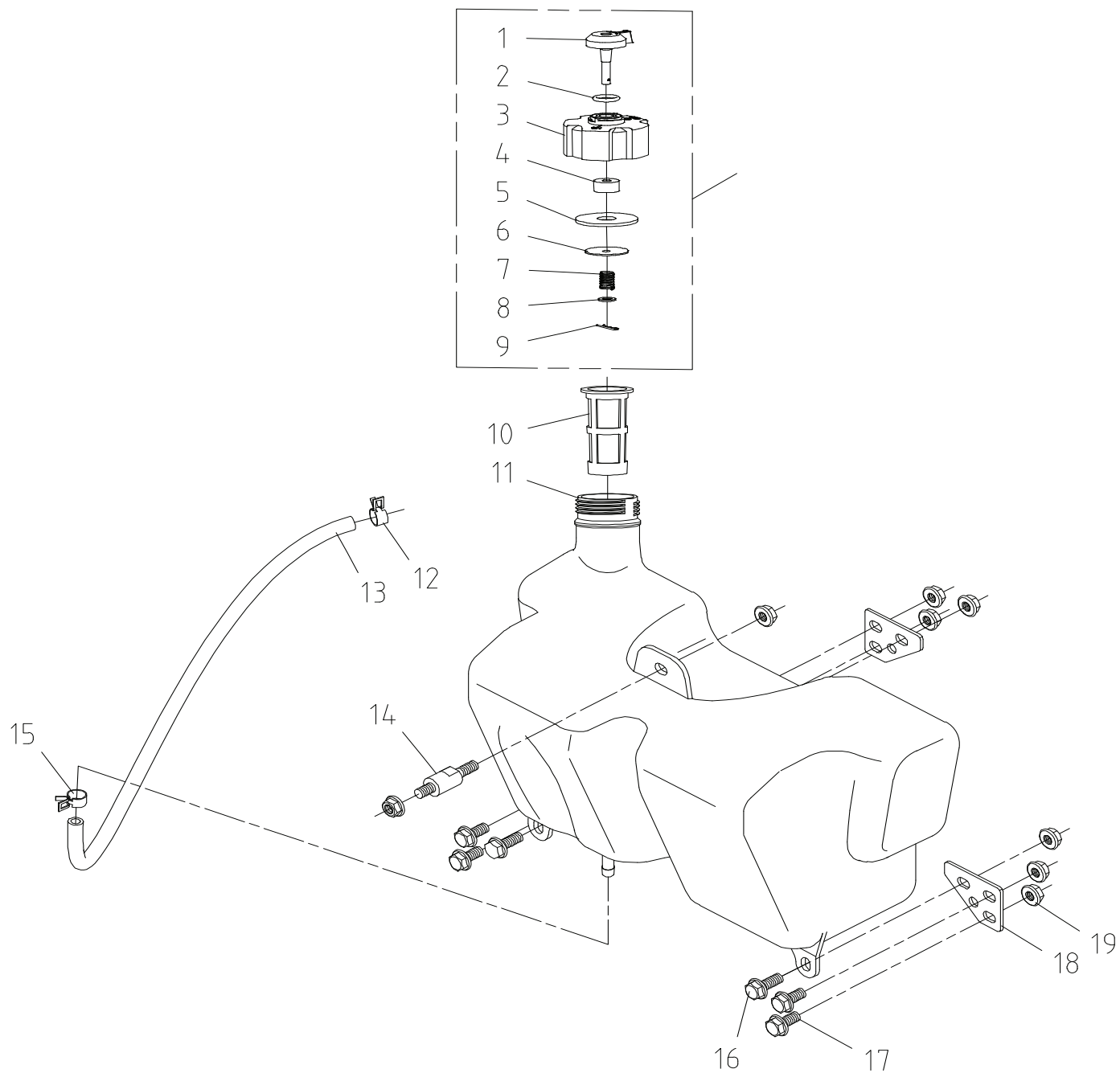

RÉSERVOIR D'ESSENCE

	Numéro de pièce	Nom de la pièce	Quantité
1	DUP04.05.01.01106	Levier de bouchon réservoir de carburant	1
2	DUP03.03.1.019	Anneau O	1
3	DUP04.05.01.01006	Bouchon de réservoir de carburant	1
4	DUP04.03.0002608	Filtre de bouchon de réservoir de carburant	1
5	DUP03.03.1.018	Joint de bouchon de réservoir de carburant	1
6	DUP03.03.1.017	Joint 6×25×1.5	1
7	DUP06.03.118	Ressort de bouchon de réservoir de carburant	1
8	DUP01.04.0123	Rondelle 5	1
9	DUP06.03.117	Broche split	1
10	DUP04.05.01.05806	Bouchon de filtre	1
11	DUP04.07.02.06808	Réservoir d'essence	1
12	DUP06.03.145	Attache $\varnothing 10$	1
13	DUP03.03.2.002	Tuyau de carburant	1
14	DUP01.02.1092	Boulon de réservoir de carburant	1
15	DUP06.03.145	Attache $\varnothing 10$	1
16	DUP01.02.0363	Boulon à bride M8×20	2
17	DUP01.02.0581	Boulon M8×16	4
18	DUP00.06.02.116	Support de réservoir de carburant	2
19	DUP01.03.0093	Contre-écrou de bride M8	8
20	DUP12.01.0037	Bouchon de réservoir de carburant	

BOUCLIER DE SILENCIEUX

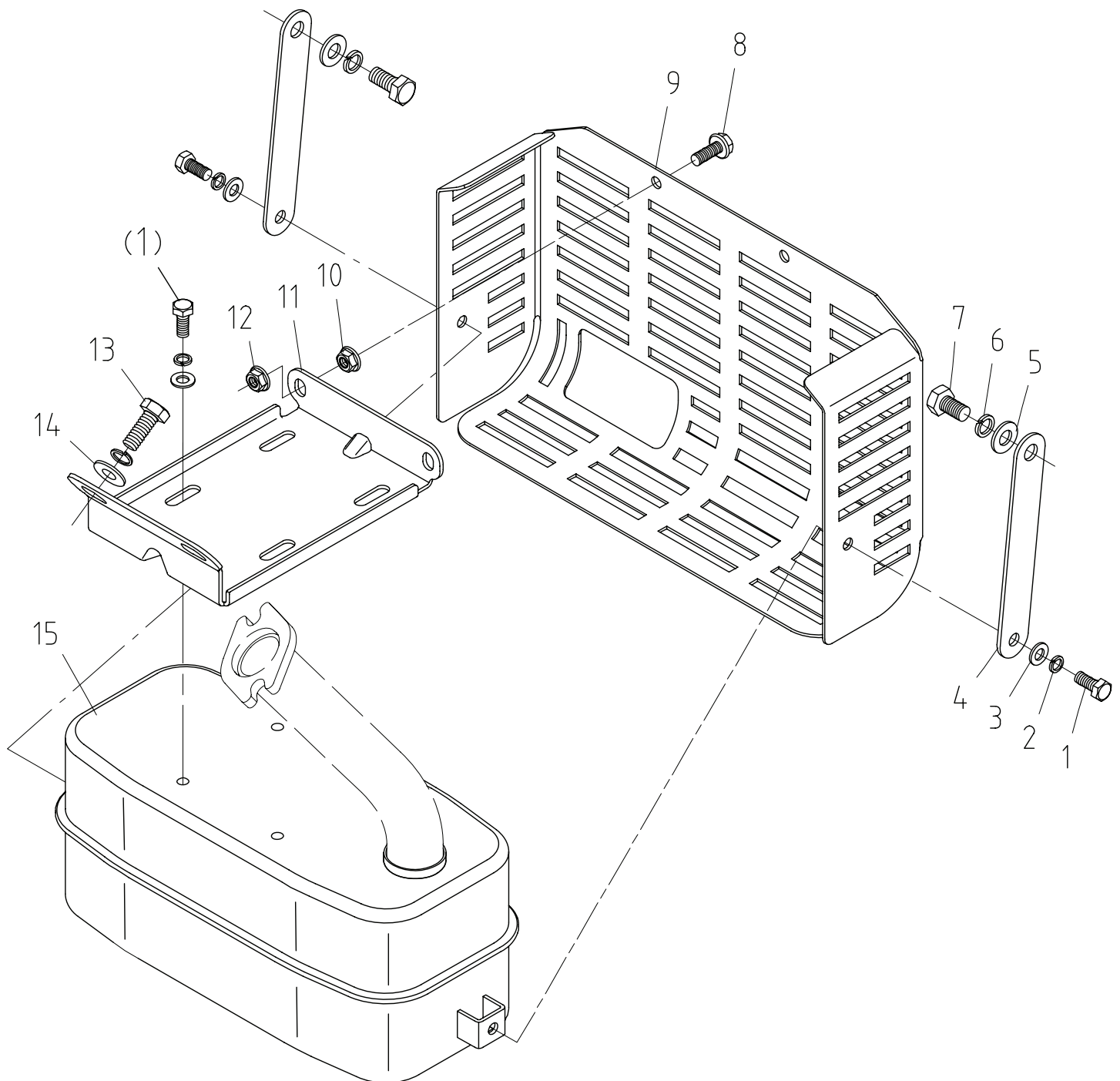

BOUCLIER DE SILENCIEUX

	Numéro de pièce	Nom de la pièce	Quantité
1	DUP01.02.0013	Boulon M6×16	6
2	DUP01.04.0311	Rondelle élastique 6	6
3	DUP01.04.1213	Grosse rondelle 6	6
4	DUP00.06.02.100	Tige de silencieux	2
5	DUP01.04.1321	Rondelle 8	2
6	DUP01.04.1163	Rondelle élastique 8	4
7	DUP01.02.0581	Boulon M8×16	2
8	DUP01.02.0011	Boulon à bride M6×20	2
9	DUP06.06.617	Bouclier avant	1
10	DUP01.03.0353	Écrou à bride M6	2
11	DUP00.06.02.101	Support	1
12	DUP01.03.0083	Contre-écrou de bride M6	2
13	DUP01.02.0363	Boulon à bride M8×20	2
14	DUP01.04.1301	Grosse rondelle 8	2
15	DUP06.06.708	Silencieux	1

COURROIE D'ENTRAÎNEMENT

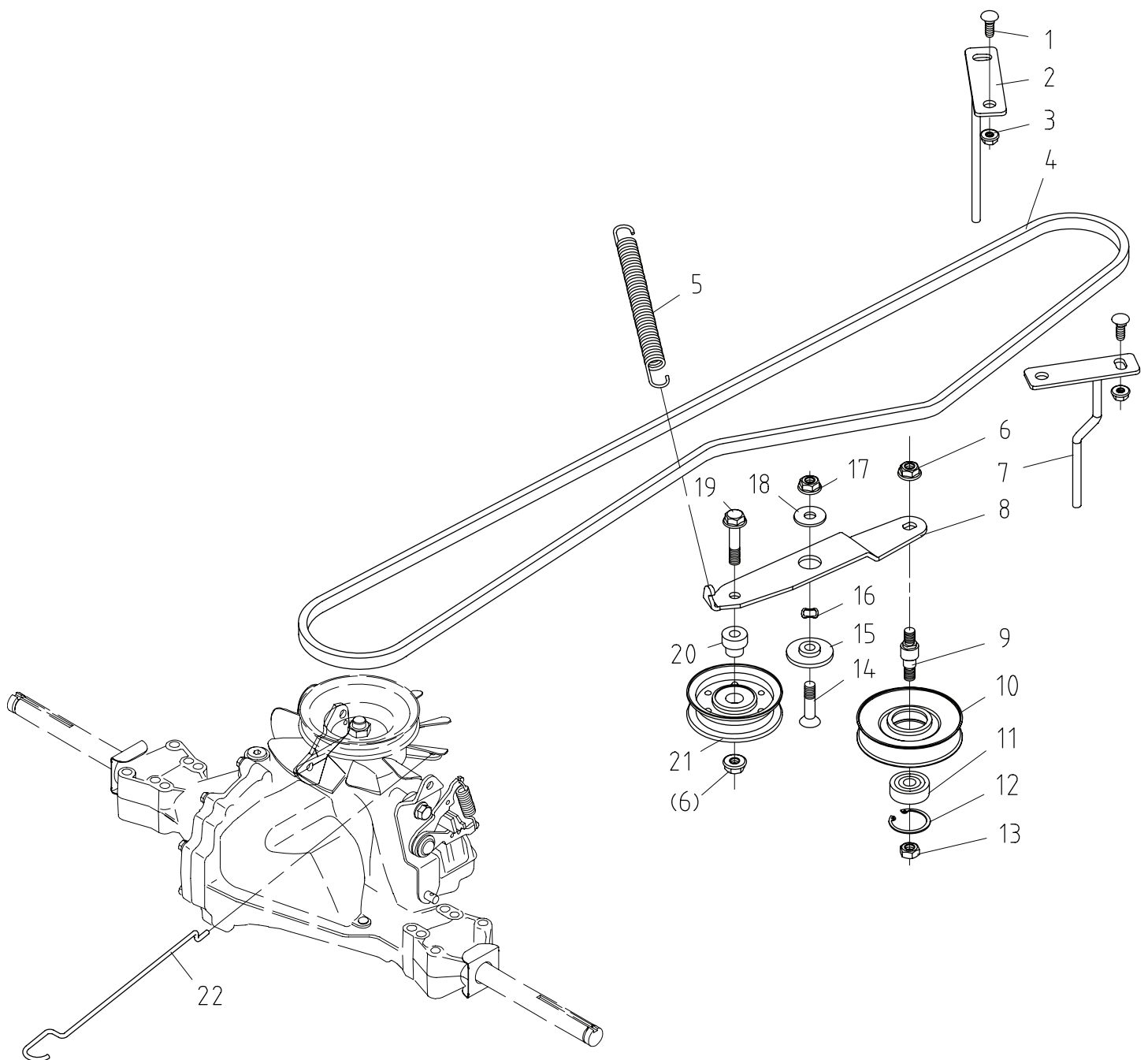

COURROIE D'ENTRAÎNEMENT

	Numéro de pièce	Nom de la pièce	Quantité
1	DUP01.02.0571	Boulon M8×20	4
2	DUP00.06.02.197	Tige gauche	1
3	DUP01.03.0093	Contre-écrou de bride M8	4
4	DUP03.05.2.017	Courroie en V LG4-890	1
5	DUP00.06.02.137	Ressort	1
6	DUP01.03.0323	Contre-écrou de bride M10×1.25	2
7	DUP00.06.02.305	Tige droite	1
8	DUP00.06.02.199	Bras de tension de conduite	1
9	DUP00.06.02.132	Arbre de poulie tendeur	1
10	DUP00.06.02.133	Poulie de tension	1
11	DUP01.05.1422	Roulement à billes 6301-2RS	1
12	DUP01.04.1502	Anneau élastique 37	1
13	DUP01.03.0303	Contre-écrou M10×1.25	1
14	DUP01.01.5134	Vis M10×30	1
15	DUP00.06.02.200	Douille de bras de tension d'entraînement	1
16	DUP01.04.0394	Rondelle $\varnothing 12 \times \varnothing 18 \times \delta 0.4$	1
17	DUP01.03.0103	Contre-écrou de bride M10	1
18	DUP01.04.1302	Grosse rondelle 10	1
19	DUP01.02.0193	Boulon à bride M10×1.25×40	1
20	DUP06.06.595	Douille de poulie tendeur	1
21	DUP06.06.593	Poulie de tension	1
22	DUP00.06.02.201	Tige de traction	1

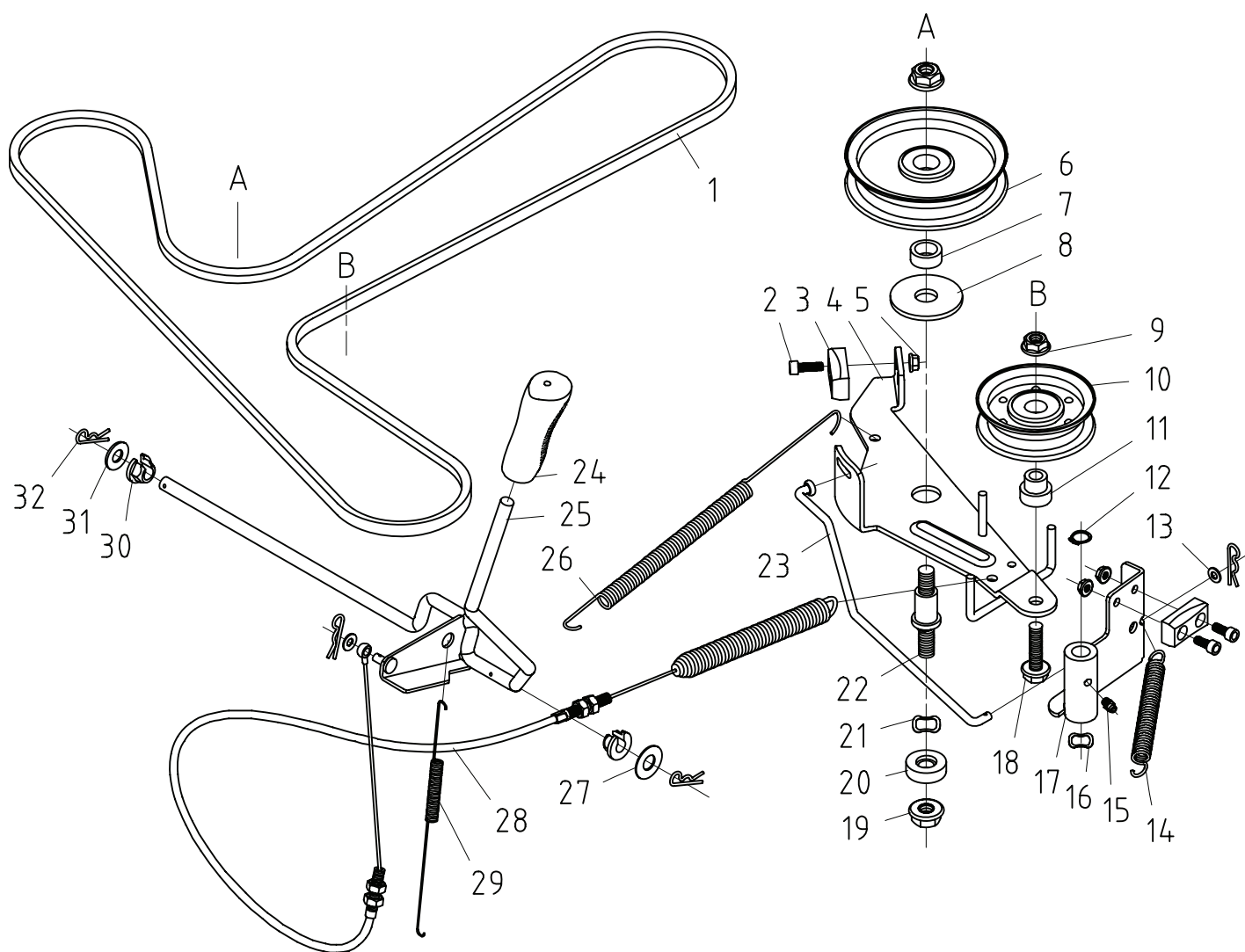

EMBRAYAGE POUR LA COUPE

	Numéro de pièce	Nom de la pièce	Quantité
1	DUP03.05.2.015	Courroie en V 48X920 (AKX2337)	1
2	DUP01.01.5033	Vis M6×20	4
3	DUP03.05.2.001	Mâchoire de frein	2
4	DUP00.06.02.138	Bras de coupe	1
5	DUP01.03.0233	Contre-écrou de bride M6	4
6	DUP00.06.02.139	Poulie de ralenti	1
7	DUP00.06.02.140	BUSHING	1
8	DUP01.04.0522	Rondelle $\varnothing 17.3 \times \varnothing 55 \times \delta 4$	1
9	DUP01.03.0323	Contre-écrou de bride M10×1.25	1
10	DUP06.06.593	Poulie de tension	1
11	DUP06.06.595	Douille de poulie de tension	1
12	DUP01.04.0314	Anneau élastique 13	1
13	DUP01.04.0301	Rondelle 6	2
14	DUP00.06.02.141	Ressort de frein droite	1
15	DUP01.06.0022	Buse d'injection d'huile	1
16	DUP01.04.0393	Rondelle $\varnothing 14 \times \delta 0.4$	1
17	DUP00.06.02.142	Bras de frein droite	1
18	DUP01.02.0193	Boulon à bride M10×1.25×40	1
19	DUP01.03.0123	Contre-écrou de bride M12×1.25	2
20	DUP03.05.1.017	Bague	1
21	DUP01.04.0395	Rondelle $\varnothing 16 \times \varnothing 21 \times \delta 0.4$	1
22	DUP00.06.02.143	Arbre de poulie de ralenti	1
23	DUPD43.0105.0001	Tige de coupe droite	1
24	DUP04.07.03.00606	Poignée	1
25	DUP00.06.02.145	Levier d'embrayage	1
26	DUP00.06.02.146	Ressort de frein gauche	1
27	DUP01.04.1203	Rondelle $\varnothing 12 \times \delta 1$	1
28	DUPD39.0105.0300	Câble d'entraînement	1
29	DUP00.06.02.148	Ressort de levier d'embrayage	1
30	DUP04.07.03.00706	Douille de trappe	2
31	DUP01.04.0373	Rondelle 10	2
32	DUP06.03.338	Goupille élastique	4

CHÂSSIS

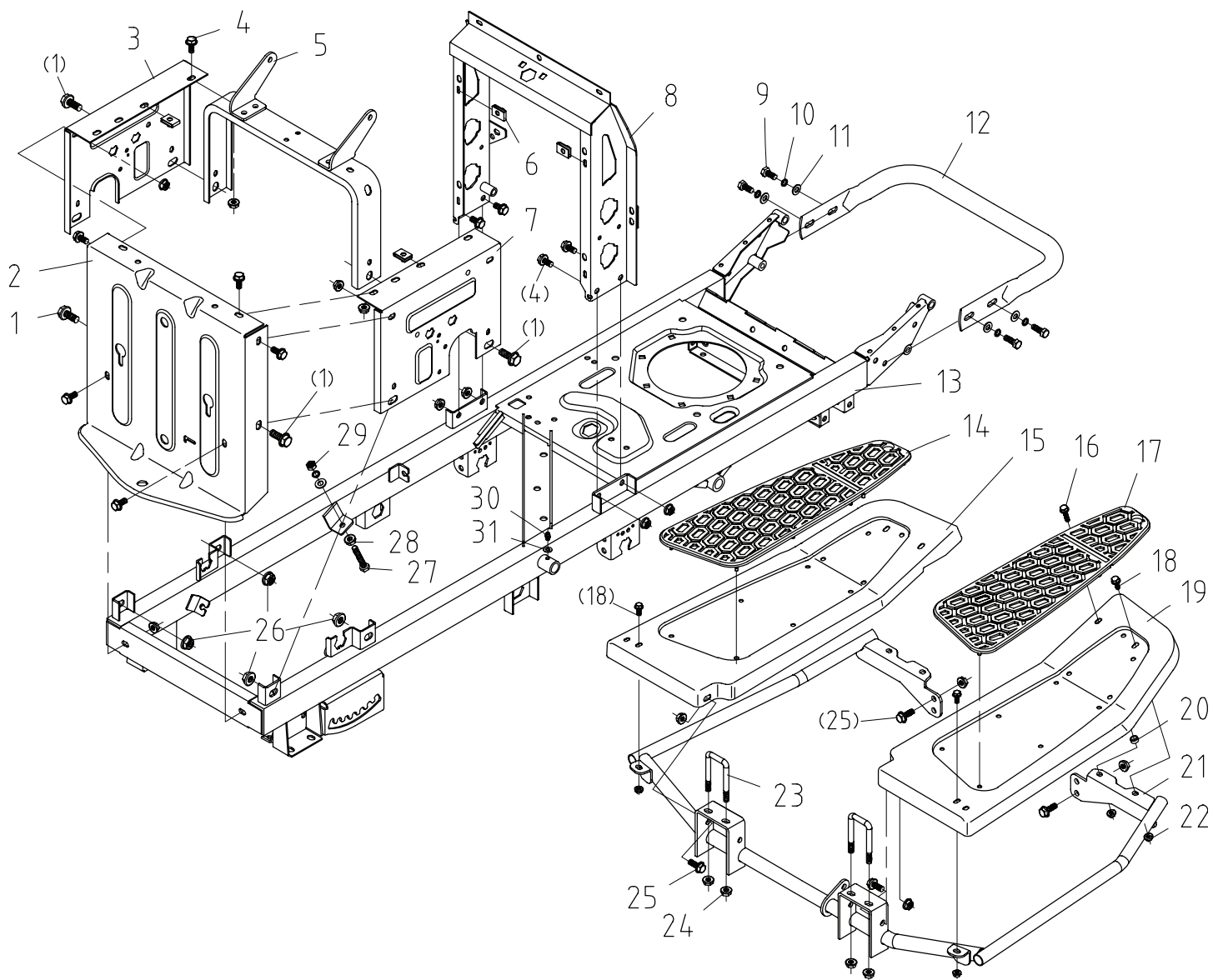

CHÂSSIS

	Numéro de pièce	Nom de la pièce	Quantité
1	DUP01.02.0393	Boulon à bride M10×1.25×25	4
2	DUP00.06.02.102	Support arrière	1
3	DUP00.06.02.103	Support gauche	1
4	DUP01.02.0601	Boulon à bride M8×16	12
5	DUP00.06.02.104	Support de siège	1
6	DUP01.03.0253	Écrou boucle M6	8
7	DUP00.06.02.105	Support droite	1
8	DUP00.06.02.106	Support de direction	1
9	DUP01.02.0433	Boulon M8×20	4
10	DUP01.04.1163	Rondelle ressort 8	5
11	DUP01.04.1301	Grosse rondelle 8	5
12	DUP00.06.02.107	Pare-chocs	1
13	DUP00.06.02.196	Châssis	1
14	DUP04.07.03.00106	Tapis gauche	1
15	DUP00.06.02.109	Marchepied gauche	1
16	DUP01.02.0043	Boulon à bride M6×25	2
17	DUP04.07.03.00206	Tapis droite	1
18	DUP01.02.0056	Boulon à bride M6×16	4
19	DUP00.06.02.110	Marchepied droite	1
20	DUP00.06.02.111	Bague	2
21	DUP00.06.02.112	Support de pied	1
22	DUP01.03.0233	Contre-écrou de bride M6	6
23	DUP01.02.0750	Boulon U M8	2
24	DUP01.03.0093	Contre-écrou de bride M8	22
25	DUP01.02.0363	Boulon à bride M8×20	6
26	DUP01.03.0323	Contre-écrou de bride M10×1.25	5
27	DUP01.02.0511	Boulon M8×50	1
28	DUP01.03.0054	Écrou à bride M8	1
29	DUP01.03.0273	Écrou M8	1
30	DUP03.04.1.006	Buse d'injection d'huile	1
31	DUP01.04.0301	Rondelle 6	8

PONT AVANT

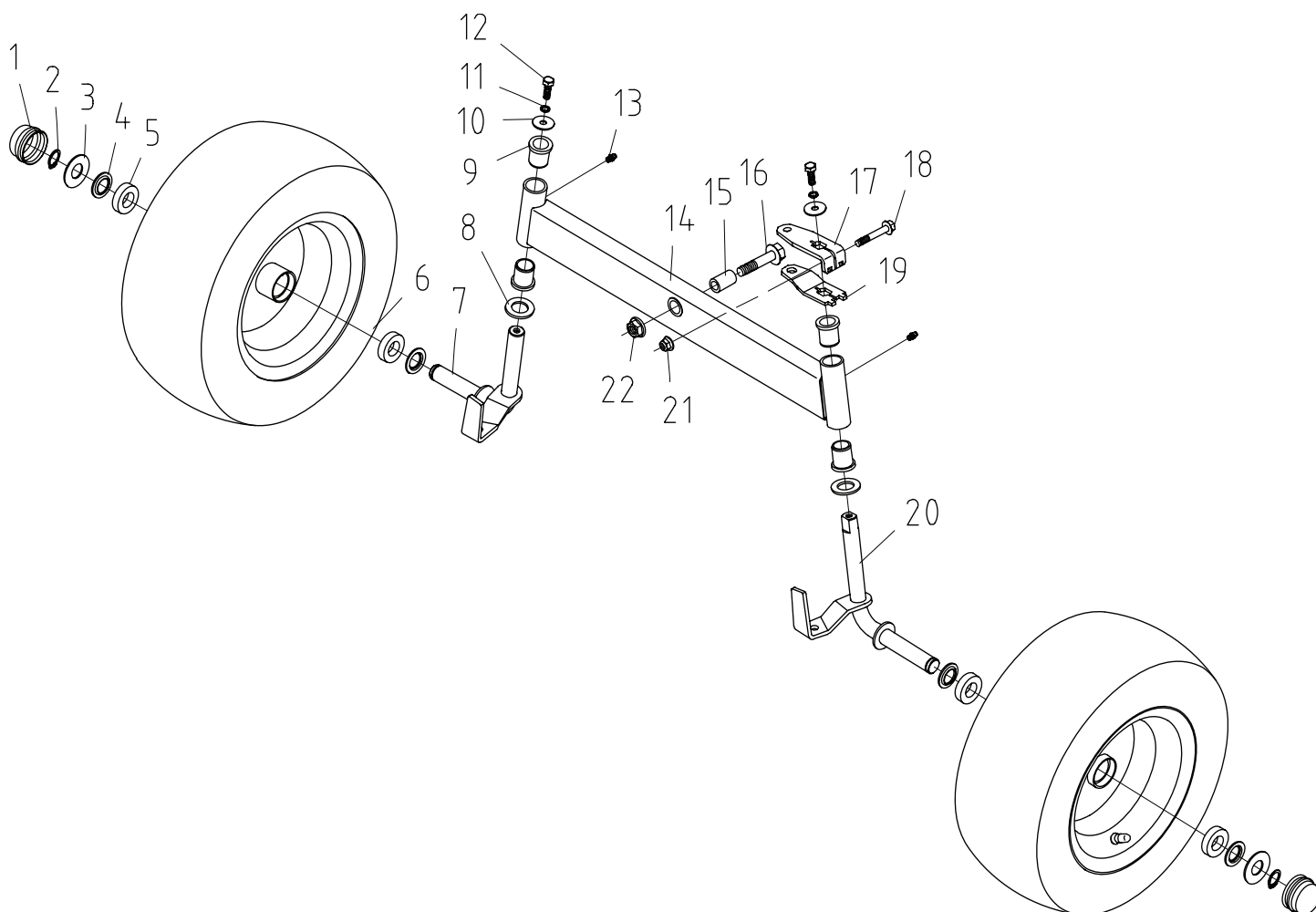

PONT AVANT

	Numéro de pièce	Nom de la pièce	Quantité
1	DUP06.06.472	Couvercle de moyeu	2
2	DUP01.04.0313	Anneau d'arrêt 19	2
3	DUP06.06.586	Rondelle $\varnothing 20 \times \varnothing 43 \times 3$	2
4	DUP06.06.574	Rondelle	4
5	DUP01.05.1230	Roulement à billes 61904-2RZ	4
6	DUP00.05.02.01.001	Ensemble roue avant	2
7	DUP00.06.02.186	Fusée d'essieu gauche	1
8	DUP01.04.0103	Rondelle 20	2
9	DUP04.07.01.01401	Bague	4
10	DUP06.02.058	Rondelle	2
11	DUP01.04.1163	Rondelle élastique 8	2
12	DUP01.02.0433	Boulon M8×20	2
13	DUP01.06.0022	Buse d'injection d'huile	2
14	DUP00.06.02.188	Essieu avant	1
15	DUP06.02.189	Tube de revêtement	1
16	DUP01.02.0404	Boulon à bride M12×1.25×60	1
17	DUP06.06.583	Bras tournant 2	1
18	DUP01.02.0163	Boulon à bride M8×50	1
19	DUP06.06.584	Bras tournant 1	1
20	DUP00.06.02.187	Fusée d'essieu droite	1
21	DUP01.03.0093	Contre-écrou de bride M8	1
22	DUP01.03.0363	Contre-écrou de bride M12×1.25	1

PONT ARRIÈRE

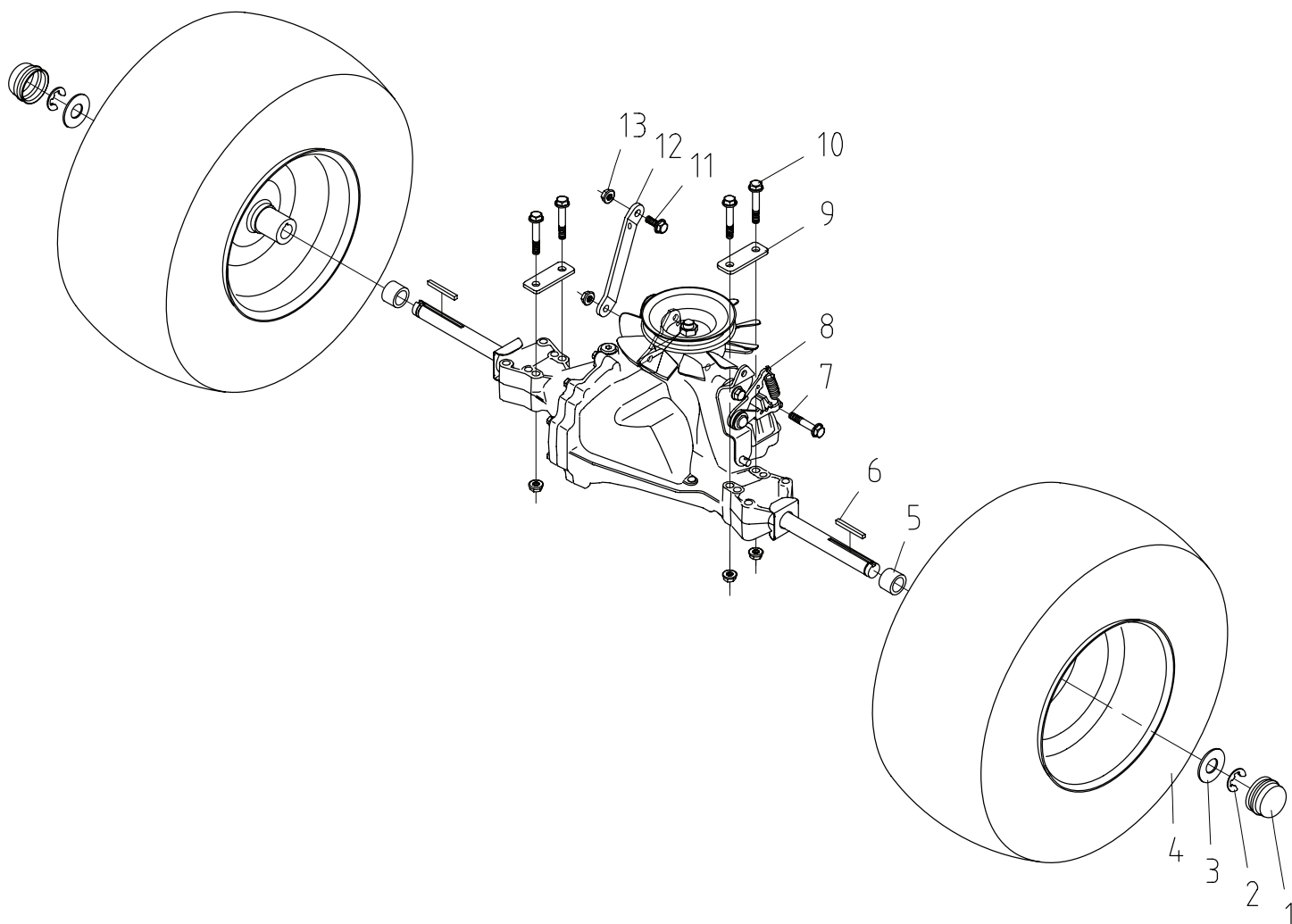

PONT ARRIÈRE

	Numéro de pièce	Nom de la pièce	Quantité
1	DUP06.06.472	Couvercle de moyeu	2
2	DUP01.04.0051	Bague de retenue 15	2
3	DUP06.06.586	Rondelle $\varnothing 20 \times \varnothing 43 \times 3$	4
4	DUP00.05.02.01.002	Ensemble roue arrière	2
5	DUP06.06.588	Anneau d'entretoise	2
6	DUP01.06.0160	Clé plate 4.85×60	2
7	DUP01.02.0163	Boulon à bride 8×50	1
8	DUP06.06.589	Engrenage hydraulique	1
9	DUP00.06.02..202	Plaque d'attache	2
10	DUP01.02.0183	Boulon à bride 8×70	4
11	DUP01.02.0363	Boulon à bride 8×20	1
12	DUP00.06.02.203	Plaque de connexion	1
13	DUP01.03.0093	Contre-écrou de bride M8	6

DIRECTION

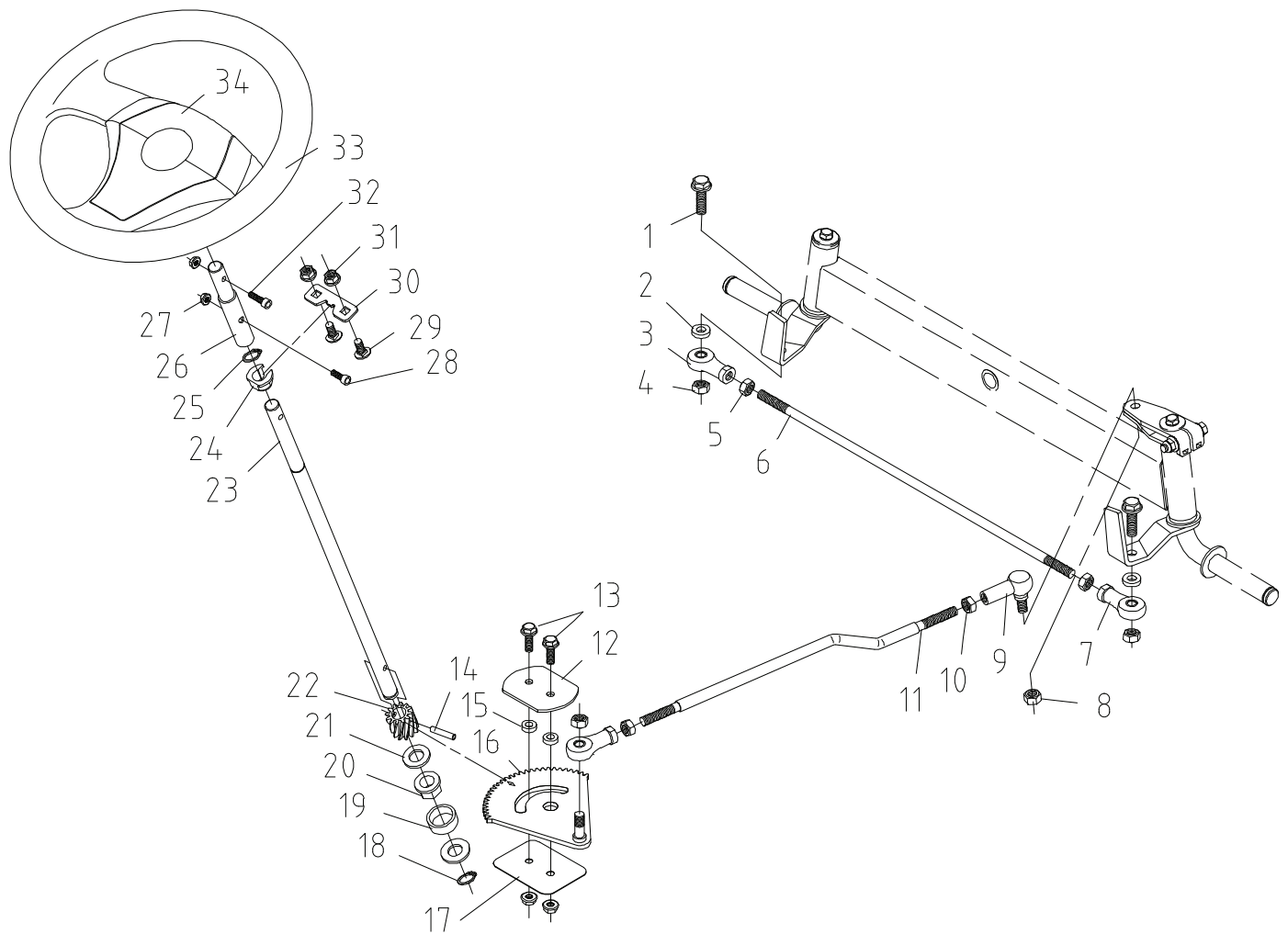

DIRECTION

	Numéro de pièce	Nom de la pièce	Quantité
1	DUP01.02.0396	Boulon à bride M10×1.25×35	2
2	DUP01.04.1442	Rondelle $\varnothing 10.1 \times \varnothing 20 \times 4$	2
3	DUP01.05.1520	Roulement joint SIJK10C L	1
4	DUP01.03.0303	Contre-écrou M10×1.25	3
5	DUP01.03.0294	Écrou M10 L	1
6	DUPD3901120007	Tige de traction	1
7	DUP01.05.1521	Roulement joint SIJK10C	2
8	DUP01.03.0441	Contre-écrou M10	1
9	DUP01.05.1451	Roulement joint M10	1
10	DUP01.03.0293	Écrou M10	3
11	DUP00.06.02.120	Barre de liaison	1
12		Planche double trou	1
13	DUP01.02.0531	Boulon à bride M8×25	2
14			1
15	DUP01.05.0091	Goupille 6×26	1
16	DUP00.06.02.122	Bague	2
17	DUP00.06.02.123	Engrenage de secteur de direction	1
18	DUPD39.0112.0010	Plaque d'attache	1
19	DUP01.04.1491	Anneau élastique 15	1
20	DUP04.07.02.05806	Bague	1
21	DUP04.07.01.01201	Douille hexagonale	1
22	DUP01.04.0083	Rondelle 16	2
23	DUP00.06.02.124	Engrenage	1
24	DUP00.06.02.125	Arbre de direction	1
25	DUP04.07.01.01301	Douille de trappe	1
26	DUP01.04.1491	Anneau élastique 15	1
27	DUP00.06.02.126	Arbre de connexion de direction	1
28	DUP01.03.0233	Contre-écrou de bride M6	2
29	DUP01.01.2421	Vis M6×30	1
30	DUP01.02.0571	Vis M8×20	2
31	DUP00.06.02.127	Planche à trous carrés	1
32	DUP01.03.0093	Contre-écrou de bride M8	4
33	DUP01.01.2261	Vis M6×35	1
34	DUP04.07.03.00406	Volant	1
35	DUP04.07.03.00506	Capuchon de volant	1

CHANGEMENT DE VITESSE

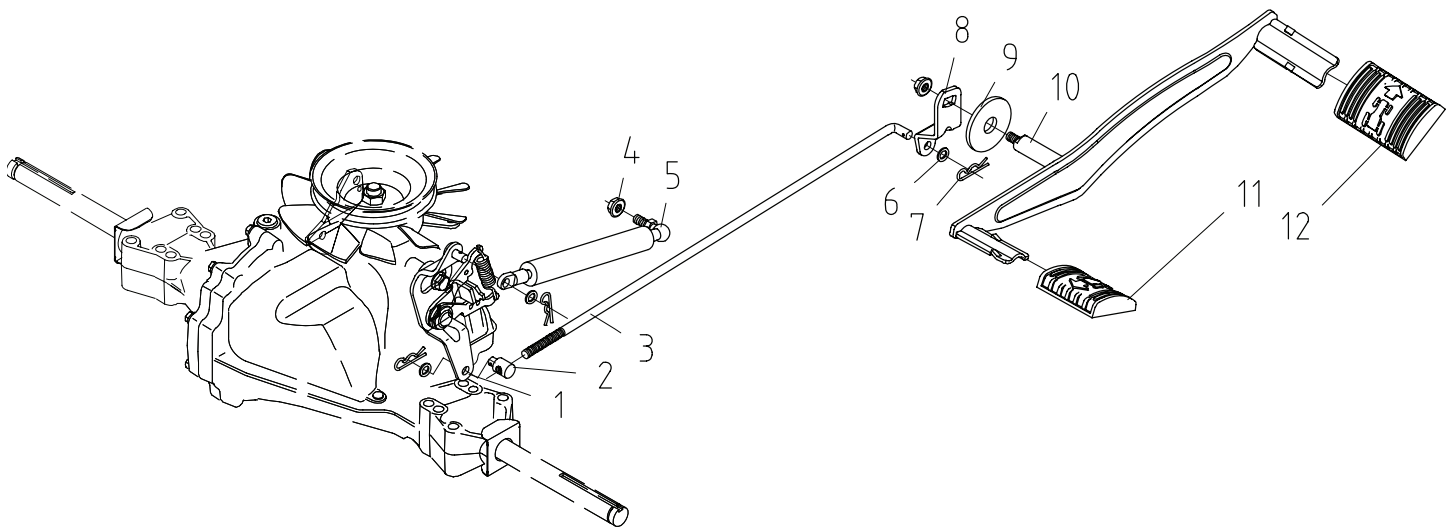

CHANGEMENT DE VITESSE

	Numéro de pièce	Nom de la pièce	Quantité
1	DUP00.06.02.210	Bras de commande	1
2	DUP06.02.203	Goupille de changement de vitesse	1
3	DUP00.06.02.204	Tige de changement	1
4	DUP01.03.0093	Contre-écrou de bride M8	8
5	DUP06.06.570	Amortisseur	1
6	DUP01.04.0061	Rondelle 8	3
7	DUP06.03.338	Goupille élastique	3
8	DUP00.06.02.205	Bras de changement	1
9	DUP01.04.0522	Rondelle $\varnothing 17.3 \times \varnothing 55 \times \delta 4$	1
10	DUP00.06.02.206	Levier de vitesse	1
11	DUP04.07.03.01306	Pédale de marche arrière	1
12	DUP04.07.03.01406	Pédale marche avant	1

FREIN

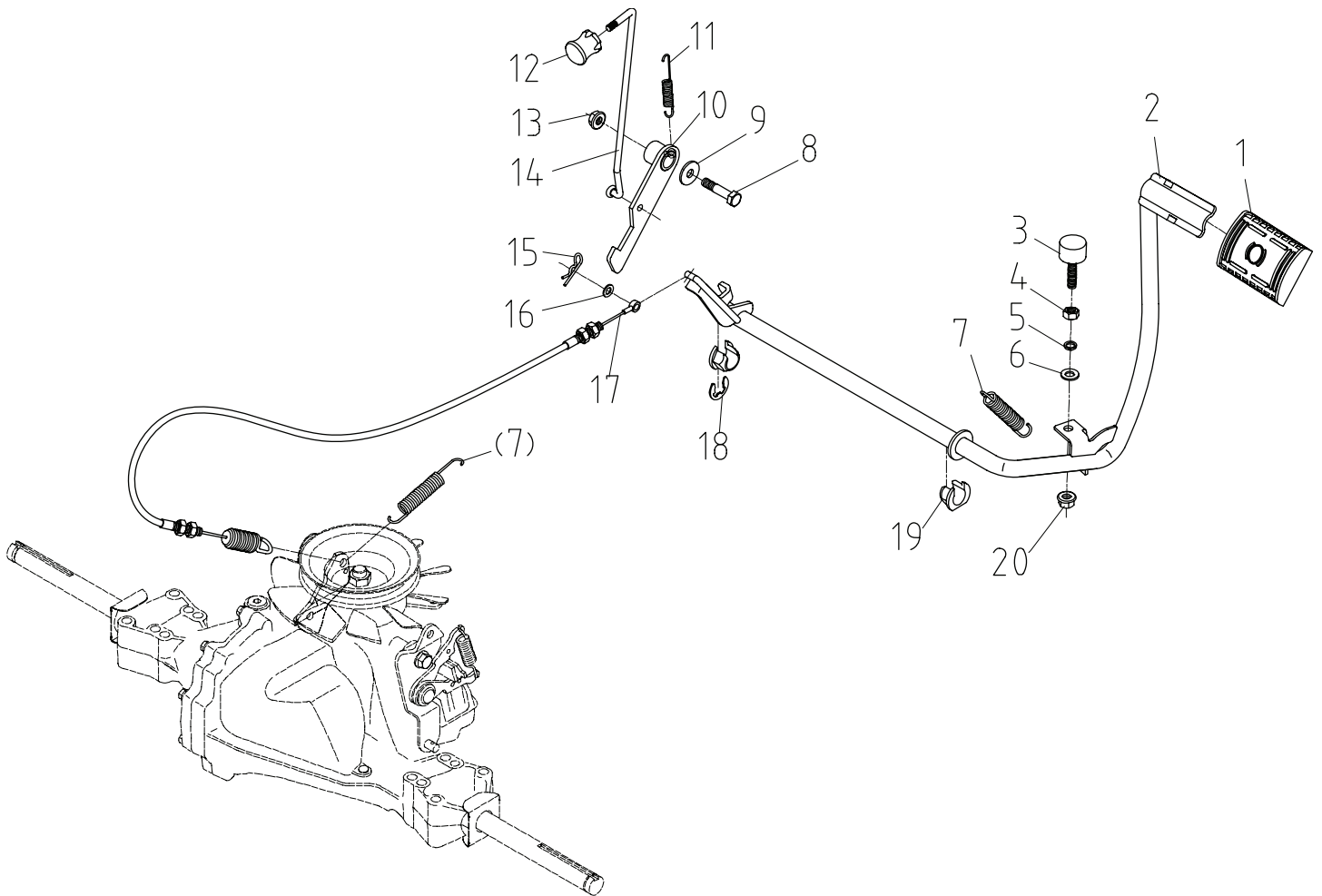

FREIN

	Numéro de pièce	Nom de la pièce	Quantité
1	DUP04.07.01.09406	Pédale	1
2	DUP00.06.02.209	Frein à main	1
3	DUP03.05.2.009	Coussin pare-chocs	1
4	DUP01.03.0273	Écrou M8	1
5	DUP01.04.1163	Rondelle élastique 8	1
6	DUP01.04.1321	Rondelle 8	1
7	DUP00.06.02.207	Ressort	2
8	DUP01.02.0263	Boulon à bride M8×45	1
9	DUP01.04.1301	Grosse rondelle	1
10	DUP00.06.02.193	Crochet de stationnement	1
11	DUP00.06.02.189	Ressort de rappel machoire de frein	1
12	DUP04.07.03.01106	Poignée de stationnement	1
13	DUP01.03.0093	Contre-écrou de bride M8	1
14	DUP00.06.02.194	Barre de stationnement	1
15	DUP06.03.338	Goupille élastique	1
16	DUP01.04.0301	Rondelle 6	2
17	DUP00.06.02.208	Câble de frein	1
18	DUP01.04.0243	Bague de retenue 12	2
19	DUP04.07.01.01301	Douille de trappe	2
20	DUP01.03.0054	Écrou à bride M8	1

SIÈGE

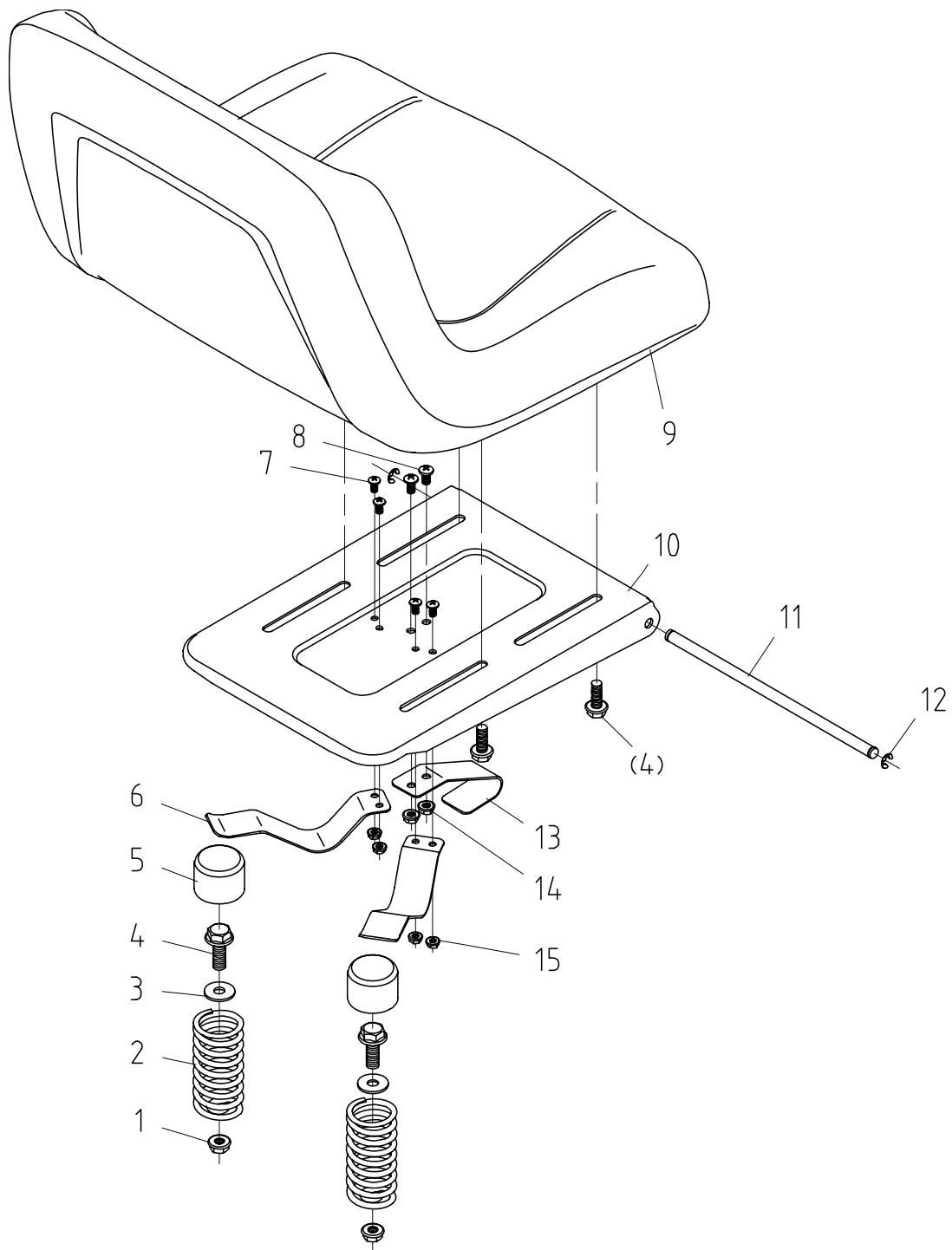

SIÈGE

	Numéro de pièce	Nom de la pièce	Quantité
1	DUP01.03.0093	Contre-écrou de bride M8	2
2		Ressort de siège	2
3	DUP01.04.1301	Grosse rondelle	2
4	DUP01.02.0363	Boulon à bride M8×20	6
5	DUP04.07.02.06506	Capuchon de ressort	2
6	DUP00.06.02.014	Plaquette ressort	2
7	DUP01.01.1603	Vis M5×12	4
8	DUP01.01.4171	Vis M6×16	2
9	DUPD24.0115.0300	Siège	1
10	DUP00.06.02.117	Support pour siège	1
11	DUP00.06.02.118	Goujon	1
12	DUP06.03.320	Bague de retenue 6	2
13	DUP06.03.329	Contact du commutateur de siège	1
14	DUP01.03.0233	Contre-écrou de bride M6	2
15	DUP01.03.0063	Contre-écrou de bride M5	4

LEVIER

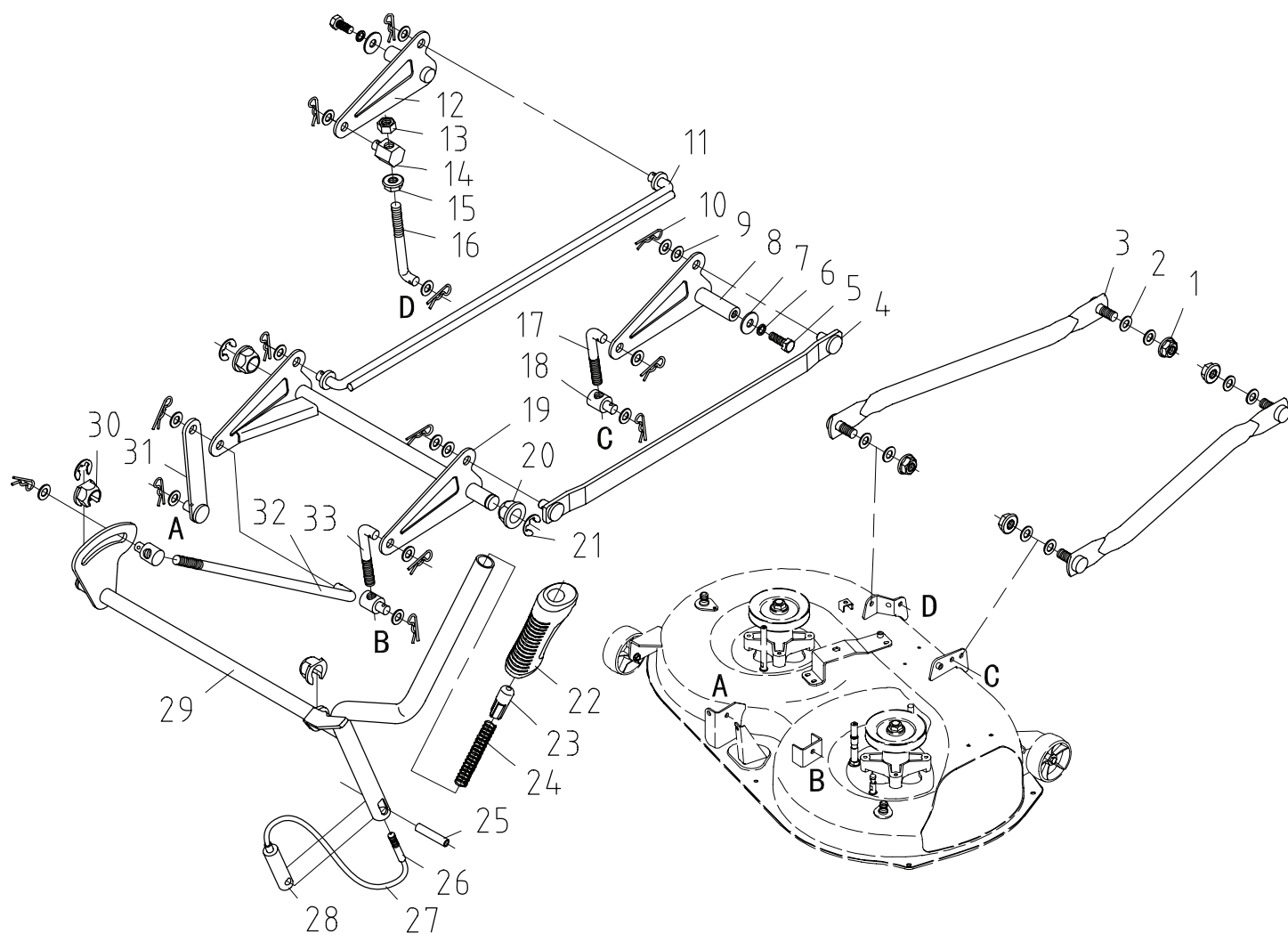

LEVIER

	Numéro de pièce	Nom de la pièce	Quantité
1	DUP01.03.0323	Contre-écrou de bride M10×1.25	4
2	DUP06.02.106	Rondelle 10.2×19	8
3	DUP00.06.02.159	Tige avant	2
4	DUPD39.0216.0400	Tige de poussée Droite	1
5	DUP01.02.0581	Boulon M8×16	2
6	DUP01.04.1163	Rondelle élastique 8	2
7	DUP01.04.1301	Grosse rondelle 8	2
8	DUP00.06.02.161	Bras avant Droite	1
9	DUP01.04.0373	Rondelle 10	15
10	DUP06.03.338	Goupille élastique	13
11	DUP00.06.02.163	Tige de poussée Gauche	1
12	DUP00.06.02.162	Bras avant Gauche	1
13	DUP01.03.0303	Contre-écrou M10×1.25	1
14	DUP00.06.02.164	Goupille de réglage	1
15	DUP01.03.0173	Écrou à bride M10×1.25	1
16	DUP00.06.02.165	Tige de réglage avant Gauche	1
17	DUP00.06.02.166	Tige de réglage avant Droite	1
18	DUP06.06.428	Goupille de réglage	3
19	DUP00.06.02.167	Bras arrière	1
20	DUP04.07.01.01201	Douille hexagonale	2
21	DUP01.04.0243	Bague de retenue 12	3
22	DUP04.07.01.01101	Poignée de levage	1
23	DUP04.07.03.00806	Bouton	1
24	DUP00.06.02.168	Ressort poussant	1
25	DUP01.05.0121	Goupille élastique 8×40	1
26	DUP00.06.02.169	Boulon	1
27	DUP00.06.02.170	Tige ressort	1
28	DUP00.06.02.171	Goujon	1
29	DUP00.06.02.172	Levier	1
30	DUP04.07.01.01301	Douille de trappe	2
31	DUP00.06.02.173	Tige Gauche	1
32	DUP00.06.02.174	Tige de levage	1
33	DUP00.06.02.175	Tige de réglage arrière	1

PLATEAU ET LAMES

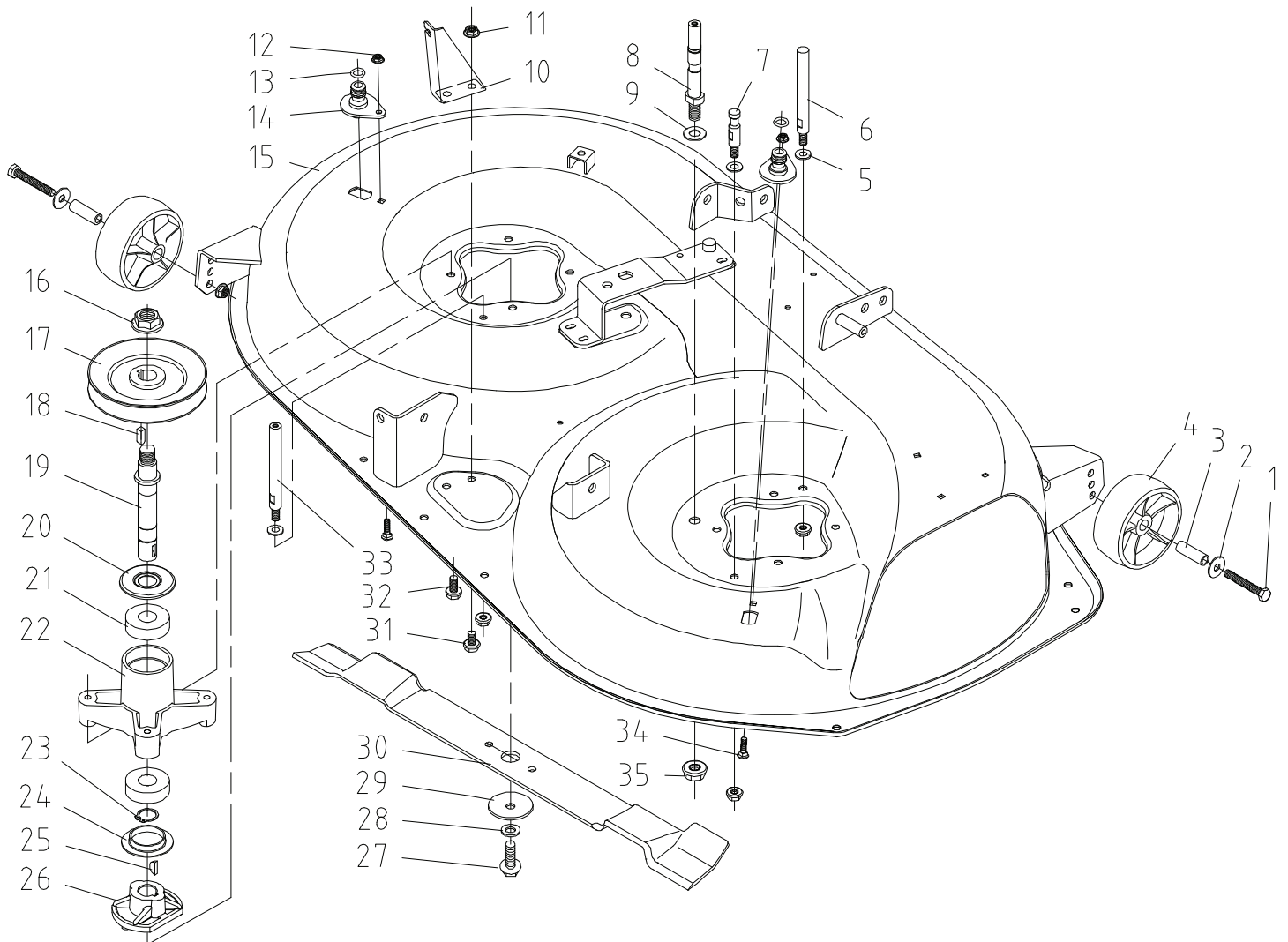

PLATEAU ET LAMES

	Numéro de pièce	Nom de la pièce	Quantité
1	DUP01.02.0383	Boulon à bride M8×60	2
2	DUP01.04.1321	Rondelle 8	2
3	DUP06.06.657	Tube pivotant	2
4	DUP04.07.02.07000	Roue	2
5	DUP01.04.1411	Rondelle 8	3
6	DUP00.06.02.178	Goujon	1
7	DUP00.06.02.179	Poteau	1
8	DUP00.06.02.180	Pivot pour frein droit	1
9	DUP01.04.0383	Rondelle 12	1
10	DUP00.06.02.181	Support de câble	1
11	DUP01.03.0093	Contre-écrou de bride M8	7
12	DUP01.03.0233	Contre-écrou de bride M6	2
13	DUP01.06.0090	JOINT TORIQUE 11.2×2.65	2
14	DUP04.07.01.00201	Buse d'eau	2
15	DUP00.06.02.303	Plate-forme	1
16	DUP01.03.0333	Écrou pour axe de lame	2
17	DUP06.02.181	Poulie	2
18	DUP01.06.0070	Clé plate C6×18	2
19	DUP06.02.186	Axe de lame	2
20	DUPD40.0106.0406	Capot du roulement	2
21	DUP01.05.1420	Roulement à billes 6204-2RZ	4
22	DUP05.01.01.181	Siège de lame	2
23	DUP01.04.0313	Anneau élastique 19	2
24	DUPD24.0117.0013	Capot du roulement	2
25	DUP01.06.0080	Clé demi-lune 4×16	2
26	DUP05.01.01.182	Manche	2
27	DUP01.02.0323	Boulon	2
28	DUP01.04.0373	Rondelle 10	2
29	DUP06.03.325	Rondelle arrondie	2
30	DUPD43.0117.0001	Lame	2
31	DUP01.02.0601	Boulon à bride M8×16	2
32	DUP01.02.0531	Boulon à bride M8×25	8
33	DUP00.06.02.184	Vis à goujon	1
34	DUP01.02.0223	Vis M6×30	2
35	DUP01.03.0363	Contre-écrou de bride M12×1.25	1

COUVERCLE DE CAPOT

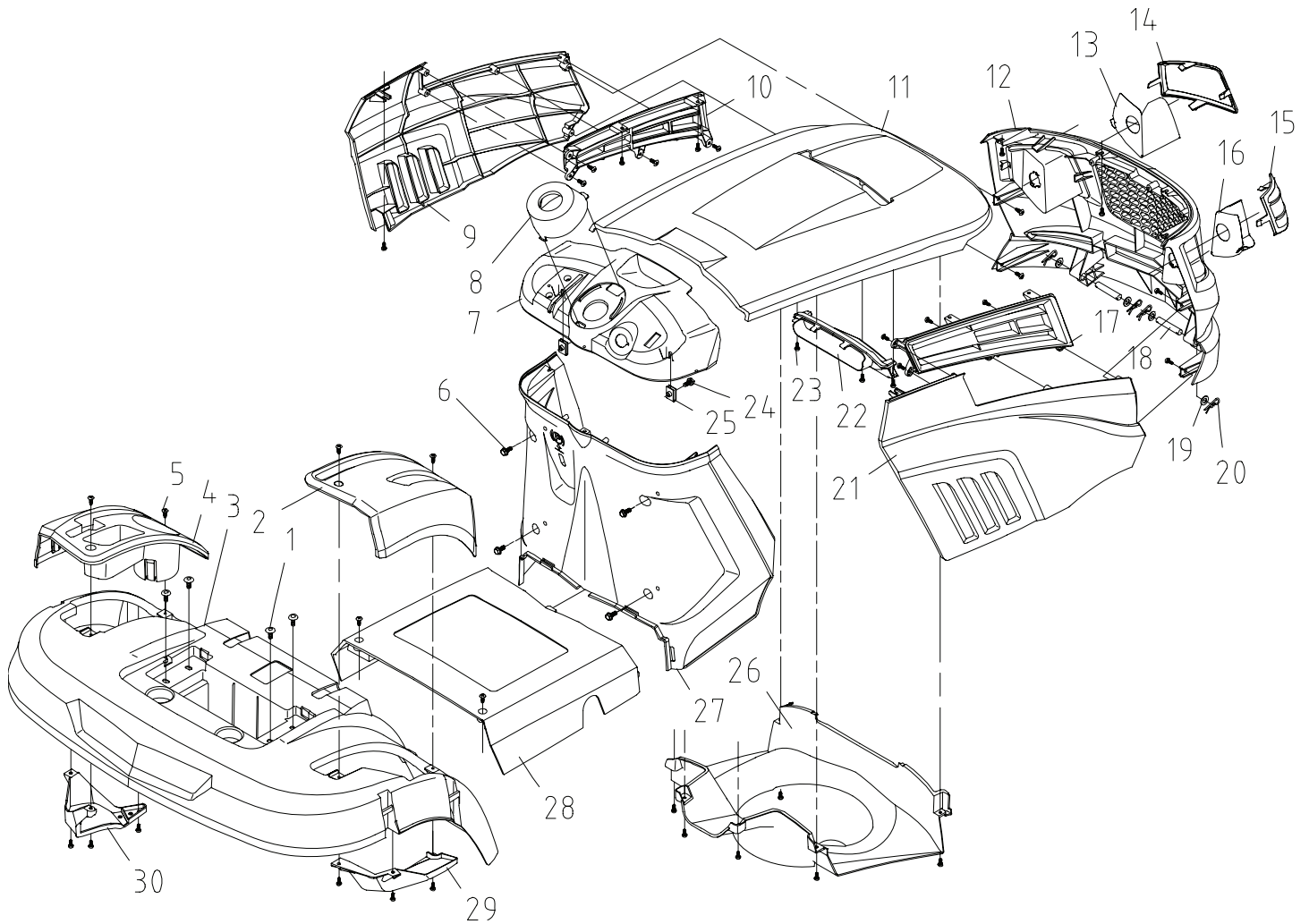

COUVERCLE DE CAPOT

	Numéro de pièce	Nom de la pièce	Quantité
1	DUP01.01.2342	Vis M6×16	4
2	DUP04.XCT98S.010000	Couvercle de levage	1
3	DUP04.XCT98S.0203020	Capot arrière	1
4	DUP04.XCT98S.030000	Couvert d'embrayage	1
5	DUP01.01.4351	Vis ST4.8×16	45
6	DUP01.02.0056	Bride M6×16	4
7	DUP04.XCT98S.040000	Face du compteur	1
8	DUP04.XCT98S.050000	Bouchon d'arbre de direction	1
9	DUP04.XCT98S.0603020	Capot gauche	1
10	DUP04.XCT98S.100000	Fenêtre gauche	1
11	DUPD3901190013	Couvert du moteur	1
12	DUP04.XCT98S.120000	Face avant	1
13	DUP00.06.02.176	Réflecteur gauche	1
14	DUP04.07.03.00908	Couvercle lumière gauche	1
15	DUP04.07.03.01008	Couvercle lumière droite	1
16	DUP00.06.02.177	Réflecteur droite	1
17	DUP04.XCT98S.110000	Fenêtre droite	1
18	DUP01.05.0202	Goupille $\varnothing 10 \times 60$	2
19	DUP01.04.0373	Rondelle 10	4
20	DUP06.03.338	Goupille élastique	4
21	DUP04.XCT98S.0703020	Couvercle droite	1
22	DUP04.XCT98S.130000	Ouverture d'entrée d'air	1
23	DUP01.01.1073	Vis ST4.2×13F	5
24	DUP01.02.0056	Bride M6×16	2
25	DUP01.03.0253	Écrou boucle M6	2
26	DUP04.07.03.01206	Baril de direction d'air	1
27	DUP04.XCT98S.140000	Couvercle après l'arbre de direction	1
28	DUP04.XCT98S.0903020	Couvercle milieu	1
29	DUP04.XCT98S.150000	Plaque droite	1
30	DUP04.XCT98S.160000	Plaque gauche	1

PROTECTION DE DÉCHARGE ET PROTECTION DE COURROIE

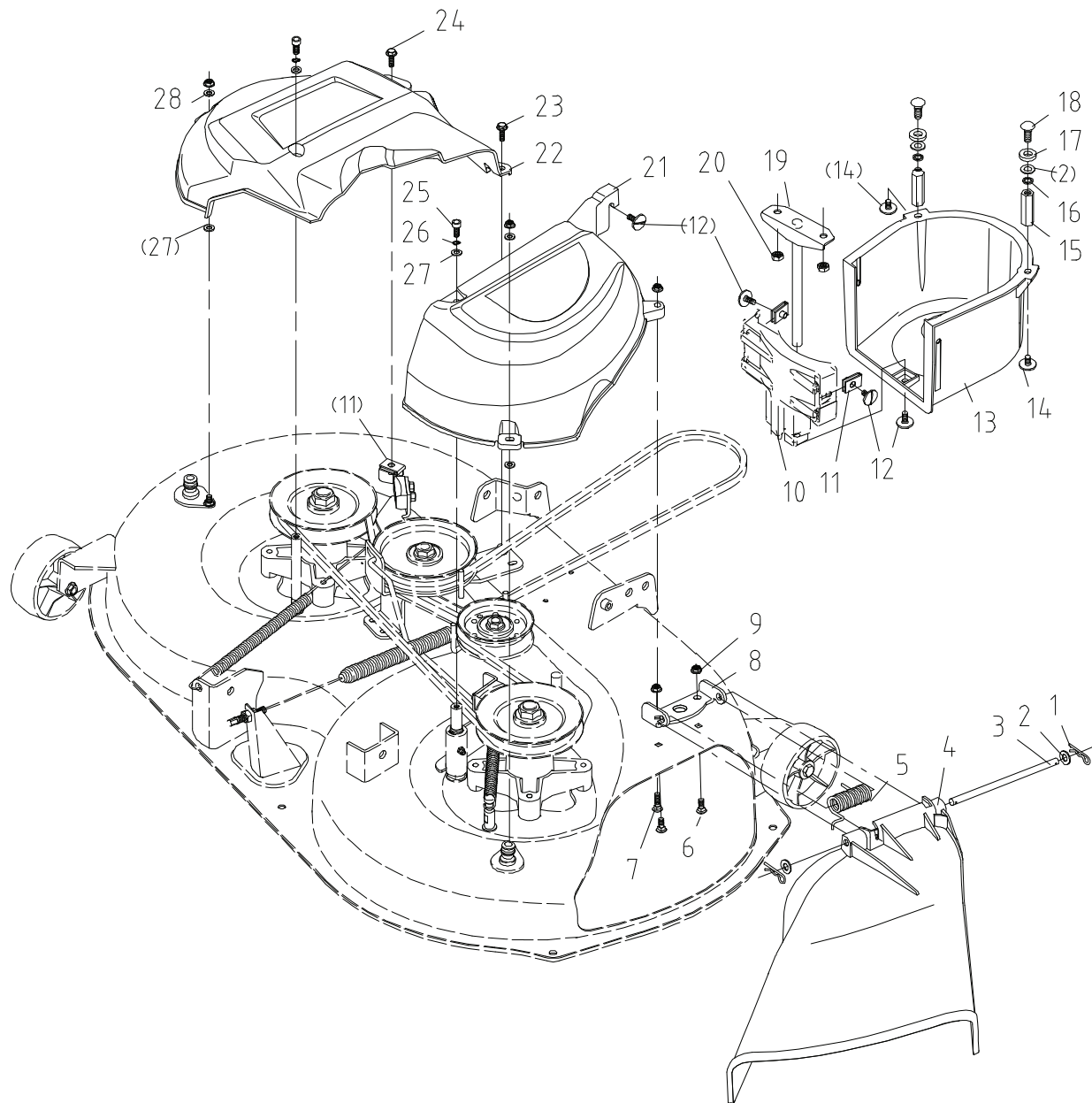

PROTECTION DE DÉCHARGE ET PROTECTION DE COURROIE

	Numéro de pièce	Nom de la pièce	Quantité
1	DUP06.03.338	Goupille élastique	2
2	DUP01.04.1411	Rondelle 8	4
3	DUP01.05.0203	Goujon $\varnothing 8 \times 163$	1
4	DUP04.XCT98S.170000	Protection de décharge	1
5	DUP00.06.02.154	Ressort de torsion $\varnothing 3 \times \varnothing 18$	1
6	DUP01.02.0413	Boulon M6×16	2
7	DUP01.02.0593	Boulon M6×25	1
8	DUP00.06.02.185	Charnière	1
9	DUP01.03.0233	Contre-écrou de bride M6	5
10	DUP04.07.02.10107	Bouclier arrière	1
11	DUP01.03.0253	Écrou boucle M6	3
12	DUP01.01.2342	Vis M6×16	4
13	DUP04.07.02.10108	Bouclier avant	1
14	DUP01.01.2470	Vis M6×12	2
15	DUP04.07.02.10109	Tige hexagonale	2
16	DUP01.04.1163	Rondelle élastique	2
17	DUP01.04.1442	Rondelle $\varnothing 10.1 \times \varnothing 20 \times 4$	2
18	DUP01.02.0571	Boulon M8×20	2
19	DUP04.07.02.10110	Support	1
20	DUP01.03.0421	Contre écrou M8	2
21	DUP04.07.02.10106	Bouclier droit	1
22	DUP04.07.02.10006	Bouclier gauche	1
23	DUP01.02.0063	Boulon à bride M6×12	1
24	DUP01.02.0056	Boulon à bride M6×16	1
25	DUP01.01.2341	Boulon M6×16	2
26	DUP01.04.0311	Rondelle élastique	2
27	DUP01.04.1213	Grosse rondelle 6	4
28	DUP01.04.0301	Rondelle 6	2

COUVERTURE DE PAILLAGE

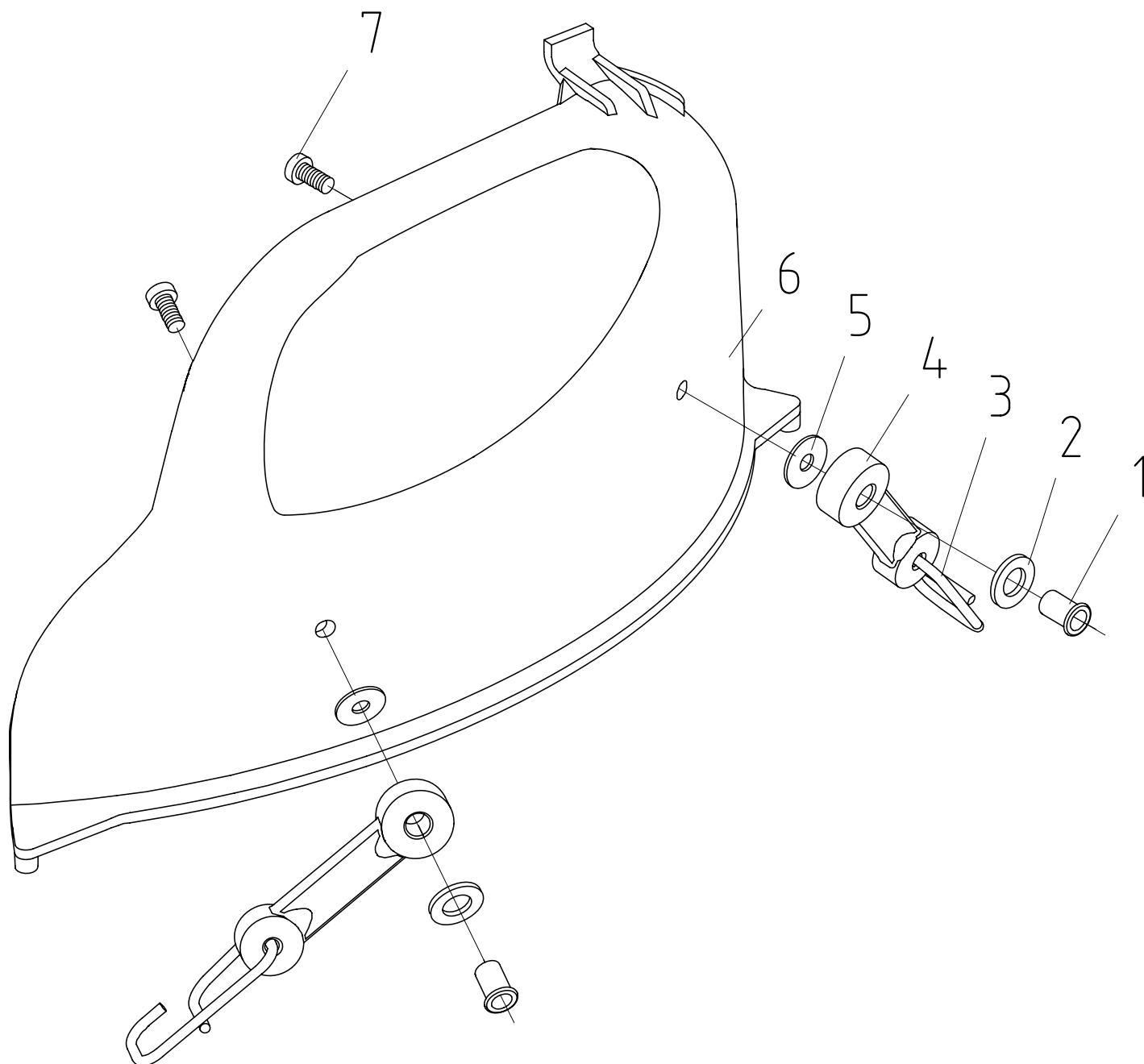

COUVERTURE DE PAILLAGE

	Numéro de pièce	Nom de la pièce	Quantité
1	DUP01.03.0521	Écrou M6×13.5	2
2	DUP01.04.1291	Rondelle 10	2
3	DUP00.06.02.425	Crochet	2
4	DUP04.07.03.02006	Courroie	2
5	DUP01.04.1341	Rondelle 6	2
6	DUP04.07.03.02106	Couverture de paillage	1
7	DUP01.01.4171	Vis M6×16	2

ÉLECTRICITÉ (LONCIN)

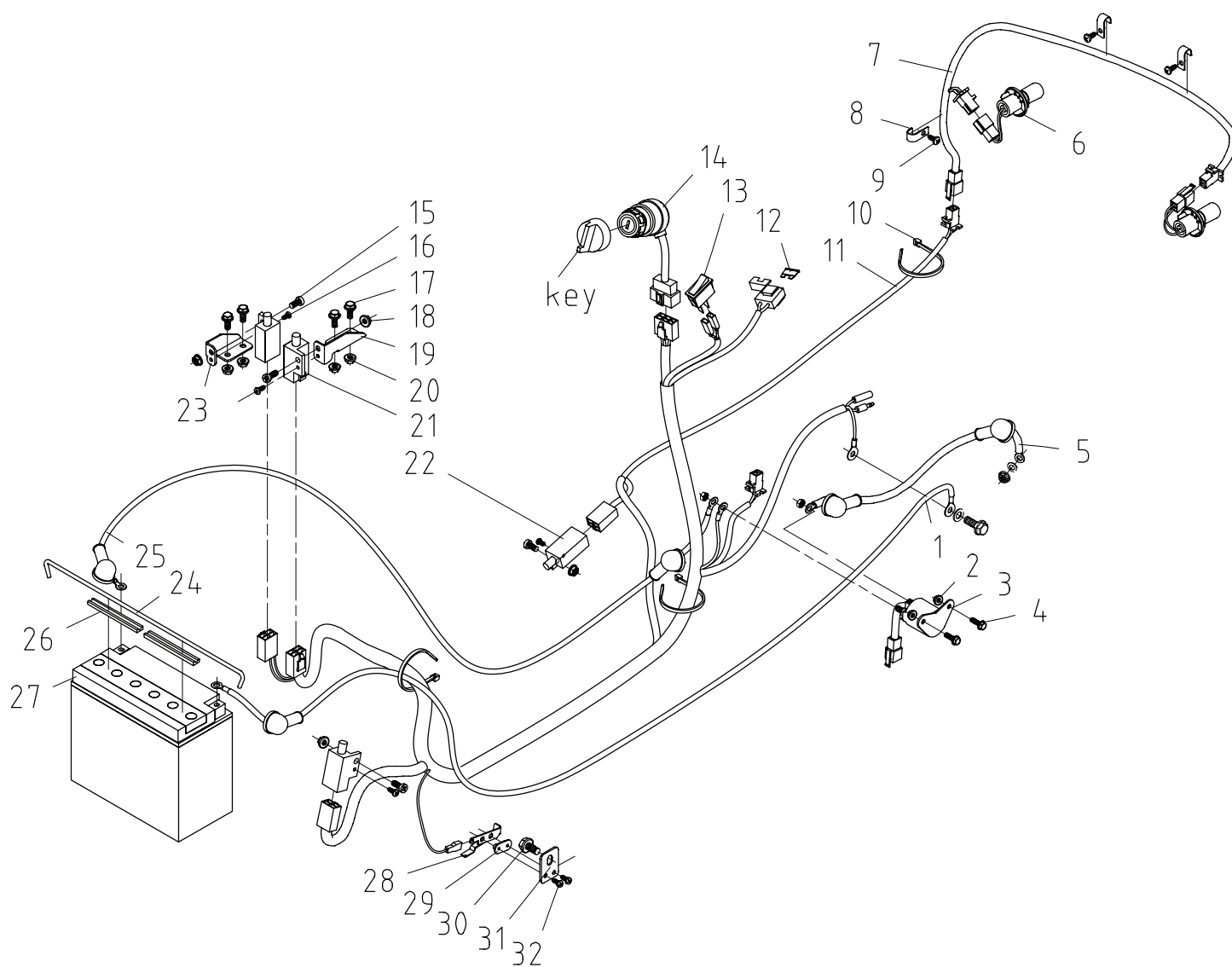

ÉLECTRICITÉ (LONCIN)

	Numéro de pièce	Nom de la pièce	Quantité
1	DUP02.39.20	Câble de terre	1
2	DUP01.03.0063	Contre-écrou de bride M5	2
3	DUP02.33.119	Relais de démarrage	1
4	DUP01.02.0021	Boulon M5×16	2
5	DUP02.39.21	Câble d'alimentation	1
6	DUPD40.0101.0100-1	Lumière avant	2
7	DUP02.39.23	Câblage lumière	1
8	DUP02.35.21	Attache	4
9	DUP01.01.4351	Vis taraudeuse ST4.8×16	4
10	DUP04.03.0003009	Bande à cravate	20
11	DUP02.39.37	Câblage	1
12	DUP06.06.027	Fusible 15A 32V	1
13	DUP02.05.80	Commutateur de câblage	1
14	DUP02.05.67	Commutateur rotatif	1
	DUP12.02.0041	Clé	1
15	DUP01.01.4171	Vis M6X16	4
16	DUP01.01.1073	Vis taraudeuse ST4.2×13F	4
17	DUP01.02.0054	Boulon à bride M6×16	4
18	DUP01.03.0353	Écrou à bride M6	4
19	DUP00.06.02.238	Support d'interrupteur droit	1
20	DUP01.03.0233	Contre-écrou de bride M6	4
21	DUP02.05.65	Interrupteur double normalement fermé	2
22	DUP02.05.66	Ouvrir/fermer interrupteur	2
23	DUP00.06.02.237	Support d'interrupteur gauche	1
24	DUP00.06.02.150	Boulon de batterie	1
25	DUP02.39.25	Câble de batterie	1
26	DUP03.05.1.003	Plaque en caoutchouc	2
27	DUP02.33.69	Batterie 12V 18Ah	1
28	DUP06.03.180	Commutateur puce de contact	1
29	DUP04.07.01.02101	Bande isolante	1
30	DUP01.02.0601	Boulon à bride M8×16	1
31	DUP06.03.181	Attache	1
32	DUP01.01.1073	Vis taraudeuse ST4.2X13F	2